28/10 - Boletim epidemiológico: mais 129 pessoas estão recuperadas da Covid-19 e 71 foram diagnosticadas com a doença

Date : 28-10-2020

De acordo com o Boletim epidemiológico desta quarta-feira (28), mais 129 pessoas receberam alta do tratamento da Covid-19 e outras 71 foram diagnosticadas com a doença. Sendo assim, Vitória da Conquista registra o total de 9.882 casos confirmados, com 9.380 de pessoas já recuperadas.

323 pacientes que estão sintomáticos, com possibilidade de transmissão, ainda seguem em processo de recuperação – 23 internados e 300 em tratamento domiciliar. Além disso, 179 moradores do município faleceram por complicações causadas pela doença.

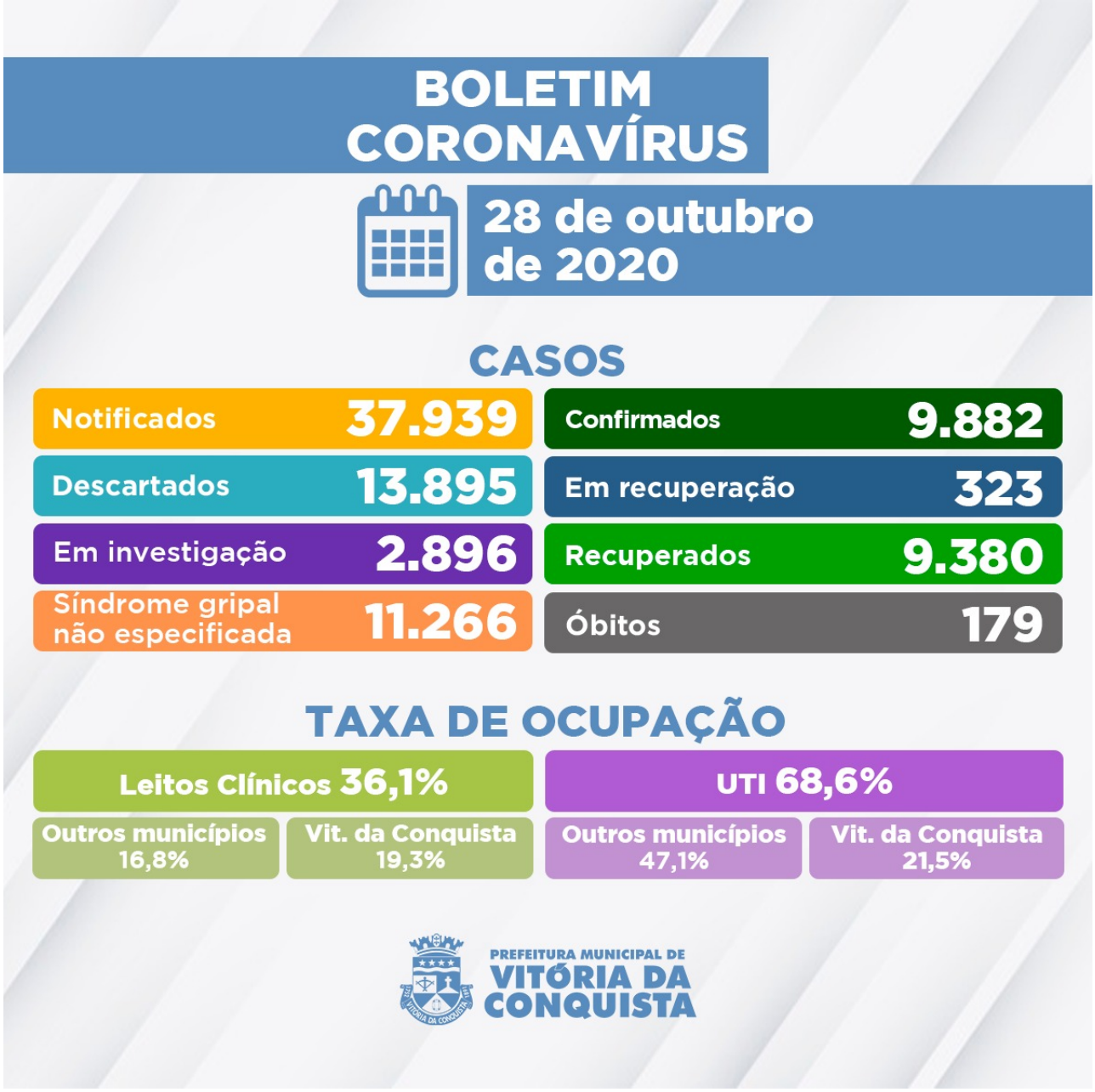

Ainda estão sob investigação, 2.896 casos suspeitos aguardam por classificação final (definição de caso como positivo, descartado ou Síndrome gripal não especificada). Desse total, 2.391 deles esperam pela investigação laboratorial e 505 pelo resultado do exame RT-PCR – as amostras são encaminhadas para análise no Lacen Municipal e Estadual.

Ocupação dos leitos –A rede hospitalar SUS do município conta, neste momento, com 153 leitos (83 enfermarias e 70 de UTI) para tratamento de pacientes confirmados ou com suspeita de infecção pelo novo Coronavírus. Hoje, estão internados **78 pacientes** que, além de Vitória da Conquista, são residentes dos municípios de:

• Anagé;
• Barra da Estiva;
• Barra do Choça;
• Boquira;
• Brumado;

• Caturama;
• Condeúba;
• Ibicuí;
• Ibipitanga;
• Itabuna;
• Itambé;
• Itapetinga;
• Itororó;
• Jequié;
• Lafaiete Coutinho;
• Licínio de Almeida
• Livramento de N. Senhora;
• Macarani;
• Macaúbas;
• Malhada;
• Mirante;
• Mortugaba;
• Paramirim;
• Poções;
• Riacho de Santana;
• Rio do Antônio;
• São Desidério.

Clique aqui para acessar o Boletim epidemiológico completo**.**

Call Center– A Secretaria Municipal de Saúde disponibiliza um Call Center para tirar dúvidas da população sobre a Covid-19 e atender pessoas que apresentem sintomas suspeitos.

- **Telefones fixos:**(77) 3429-3468/3429-3469/3429-3470
- **Celulares:**(77) 98834-9988 / 98834-9900 / 98834-9977 / 98834-9911 / 98856-4242 / 98856-4452 / 98856-3722/ 98825-5683/ 98834-8484
- **Call Center Noturno:**(77) 98856-3397/98856-5268
- **Call Center do Trabalhador de Saúde:**(77) 98809-2988 / 98809-2919 / 98809-2965