28/08 - Boletim epidemiológico: 456 pessoas diagnosticadas com a Covid-19 continuam em recuperação

Date : 28-08-2020

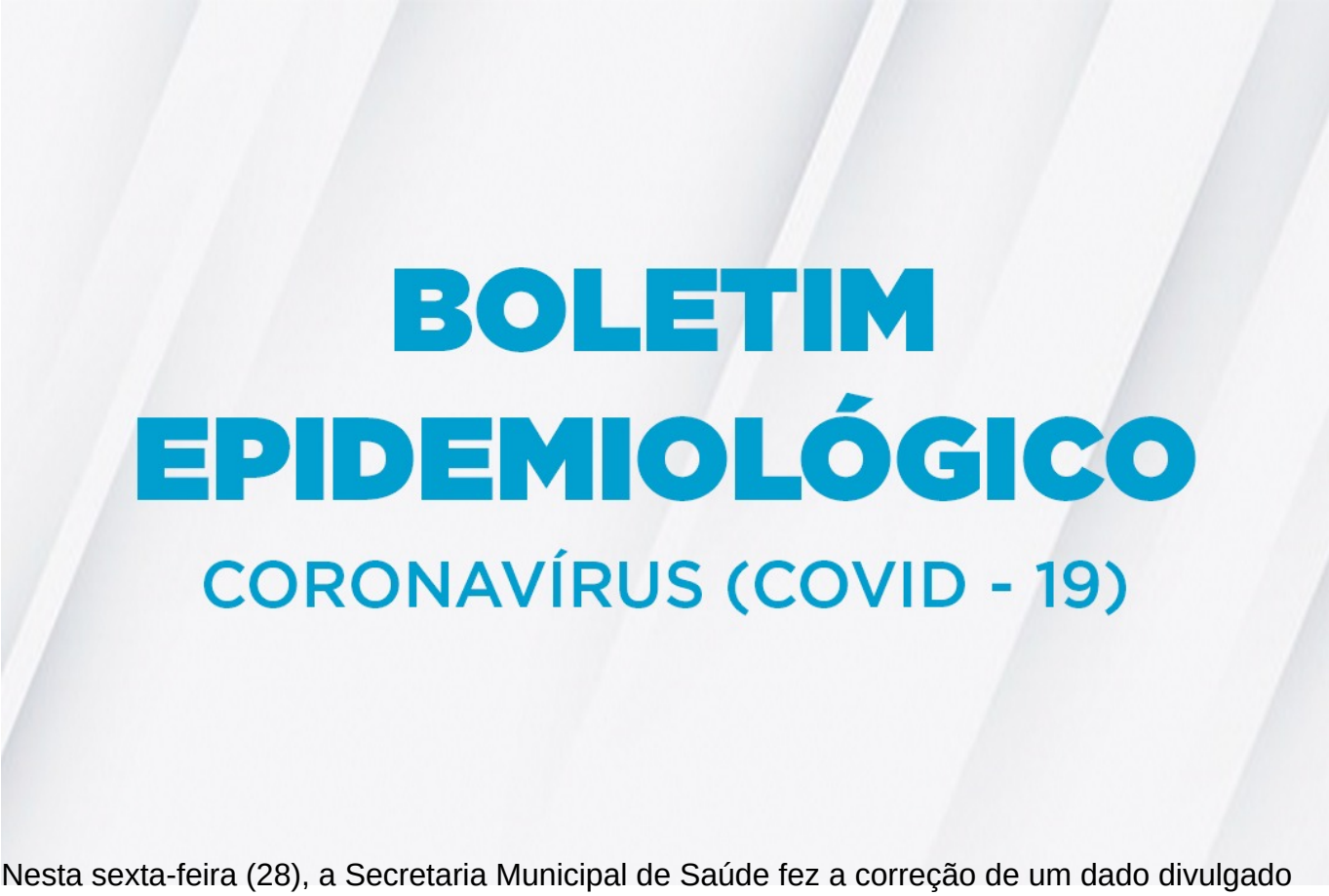

Nesta sexta-feira (28), a Secretaria Municipal de Saúde fez a correção de um dado divulgado no boletim epidemiológico da última quarta-feira (26): o 94º óbito foi de um paciente do sexo masculino e não feminino, como informado.

De acordo com o Boletim epidemiológico desta sexta (28), em seis meses de notificações, foram confirmados o total de 5.149 pessoas já diagnosticadas com a Covid-19 em Conquista. 4.594 delas já se recuperaram da infecção, 456 continuam em recuperação (29 internados e 427 em tratamento domiciliar) e 99 evoluíram para óbito.

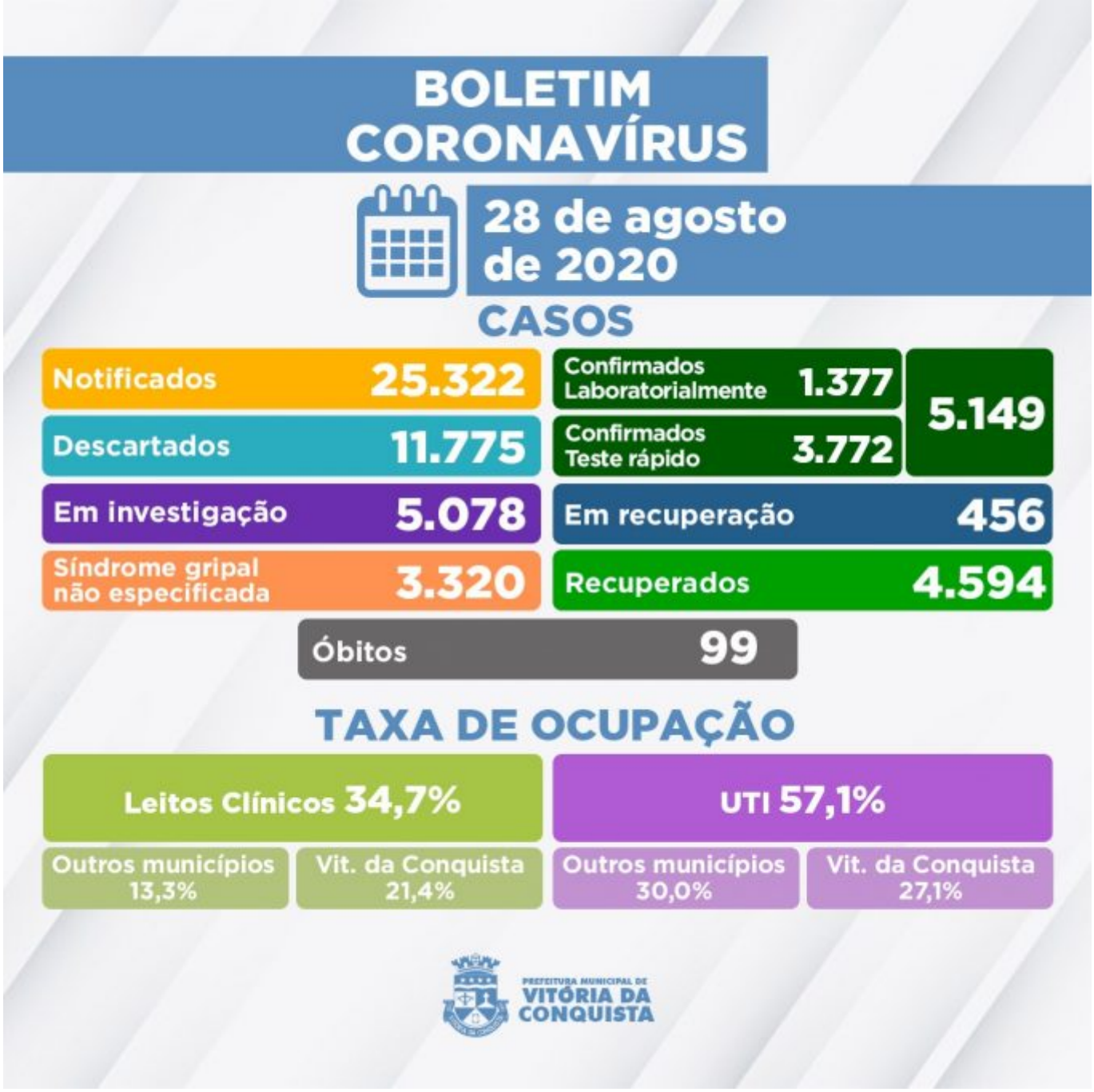

Dos 5.078 casos notificados com suspeita que ainda aguardam classificação final, 3.617 esperam por investigação laboratorial e 1.461 pelo resultado laboratorial de exame RT-PCR (170 amostras estão em análise no Lacen Municipal e 1.291 estão no Lacen Estadual).

Quanto ao estado de saúde desses pacientes que aguardam investigação laboratorial, 1.067 estão com sintomas leves e permanecem em tratamento domiciliar, 4.001 já recuperaram-se da Síndrome Gripal e 10 pacientes estão hospitalizados aguardando investigação laboratorial.

Ocupação dos leitos – Neste momento, a rede SUS do município conta 168 leitos (98 de enfermarias e 70 de UTI) para tratamento de pacientes confirmados ou com suspeita de Covid-19. Hoje, em 74 leitos estão internados pacientes de Vitória da Conquista e de outros 20 municípios:

- Planalto;
- Poções;
- Barra do Choça;
- Eunápolis;
- Ibicuí;
- Itapetinga;
- Macarani;
- Encruzilhada;
- Malhada;
- Umbauba-SE;
- Potiraguá;
- Itarantim;
- Guajerú;
- Piripá;
- Anagé;
- Brumado;
- Igaporã;
- Malhada de Pedras
- Iguaí;
- Caetité.

Clique para acessar o Boletim epidemiológico completo.

Call Center – A Secretaria Municipal de Saúde disponibiliza um Call Center para tirar dúvidas da população sobre a Covid-19 e atender pessoas que apresentem sintomas suspeitos.

• **Novos telefones fixos:**(77) 3429-3468/3429-3469/3429-3470
• **Celulares:** (77) 98834-9988/98834-9900/98834-9977/98834-9911/98856-4242/98856-4452/98856-3722/98825-5683/98834-8484
• **Call Center Noturno:**(77) 98856-3397/98856-5268
• **Call Center do Trabalhador de Saúde:**(77) 98809-2988 / 98809-2919 / 98809-2965