28/07 - Boletim epidemiológico: 47 óbitos confirmados no município; 1.853 pessoas recuperadas e 433 em recuperação

Date : 28-07-2020

Uma mulher de 77 anos, moradora do bairro Recreio, portadora de Doença cardiovascular crônica, faleceu nesta terça-feira (28) após complicações da Covid-19. Ela estava internada desde o dia 19 de julho no Hospital Geral de Vitória da Conquista (HGVC), onde veio a óbito. Este é o 47º óbito registrado por Covid-19 em Vitória da Conquista.

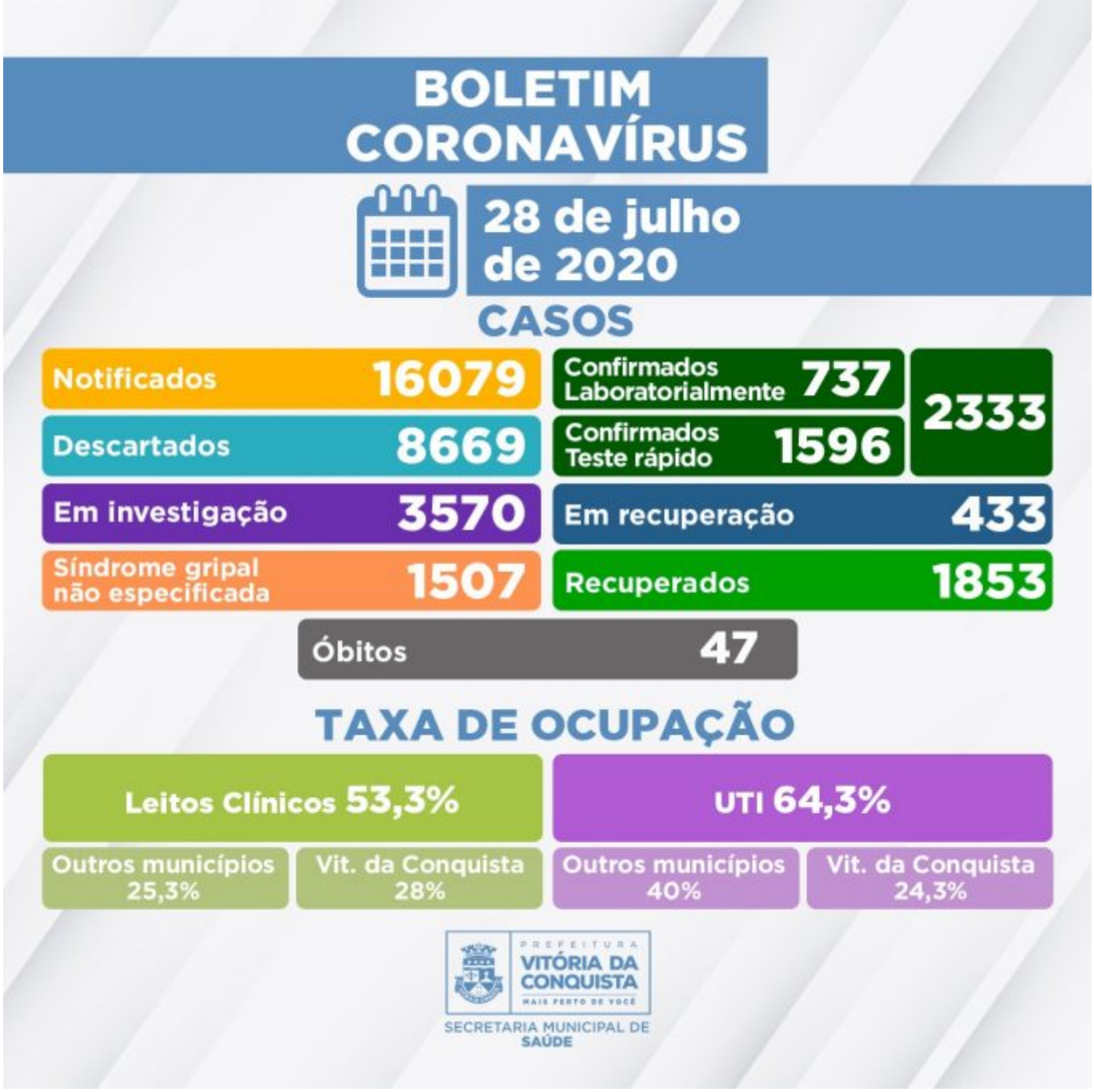

O boletim epidemiológico de hoje registrou 124 novos casos de pessoas infectadas pela doença no município, totalizando 2.333 casos confirmados, desde o início do trabalho de notificação que completou cinco meses. Além disso, mais 208 pacientes receberam alta e aumentou para 1.853 os recuperados da Covid-19. Outros 433 seguem em recuperação (20 internados e 405 em tratamento domiciliar).

3.570 casos notificados com suspeita de Síndrome Gripal/Covid-19 estão sendo investigados e aguardam classificação final, dos quais: 3.305 possuem critérios de coleta para exame laboratorial ou Teste Rápido* e 265 aguardam resultado laboratorial de exame RT-PCR. Sendo que, destes casos em investigação, 2.592 recuperaram-se da Síndrome Gripal, 944 apresentam Síndrome Gripal leve e permanecem em tratamento domiciliar e 29 estão hospitalizados. Também foram registrados os óbitos de cinco pacientes por suspeita de infecção pela Covid-19 – esses casos aguardam o resultado da investigação laboratorial.

Ocupação dos leitos – Nesta terça (28), foram disponibilizados mais 10 leitos de UTI na rede SUS do município, que agora conta com 145 leitos (75 enfermarias e 70 UTI) exclusivos para tratamento da Covid-19. Hoje, estão internados 85 pacientes de Vitória da Conquista e de mais outras 32 cidades:

- Firmino Alves;
- Brumado;
- Maetinga;
- Itapetinga;
- Cândido Sales;
- Mirante;
- Cordeiros;
- Tremedal;
- Mortugaba;
- Caetité;
- Piripá;
- Guaratinga;
- Poções;
- Nova Canaã;
- Anagé;
- Iguaí;
- Cocos;
- Jaguaquara;
- Eunápolis;
- Wenceslau Guimarães;
- Malhada de Pedras;
- Jequié;
- Planalto;
- Ipiaú;
- Itarantim;
- Itabela;
- Barreiras;
- Tanque Novo;
- Itambé;
- Urandi;
- Caratinga-MG;
- Ibicuí.

Clique para conferir o Boletim epidemiológico completo.

**Critérios estabelecidos pela* Nota Técnica COE Saúde Nº 54 de 8 de abril de 2020 (atualizada em 04 de junho de 2020)*, da Secretaria de Saúde do Estado.*

Call Center – A Secretaria Municipal de Saúde disponibiliza um Call Center para tirar dúvidas da população sobre a Covid-19 e atender pessoas que apresentem sintomas suspeitos.

- Telefones fixos: (77) 3429-7451/3429-7434/3429-7436
- Celulares: (77) 98834-9988/98834-9900/98834-9977/98834-9911