28/06 - Boletim epidemiológico: 645 casos confirmados; 464 já estão recuperados e 167 seguem em recuperação

Date : 28-06-2020

Em Vitória da Conquista, o número de pessoas que se infectaram com a Covid-19 chegou a 645, desde o início das notificações, em 27 de fevereiro, até a tarde deste domingo (28). Dos confirmados, 464 já estão recuperados e outros 167 estão com o vírus ativo seguindo em recuperação (12 internados e 155 em tratamento domiciliar).

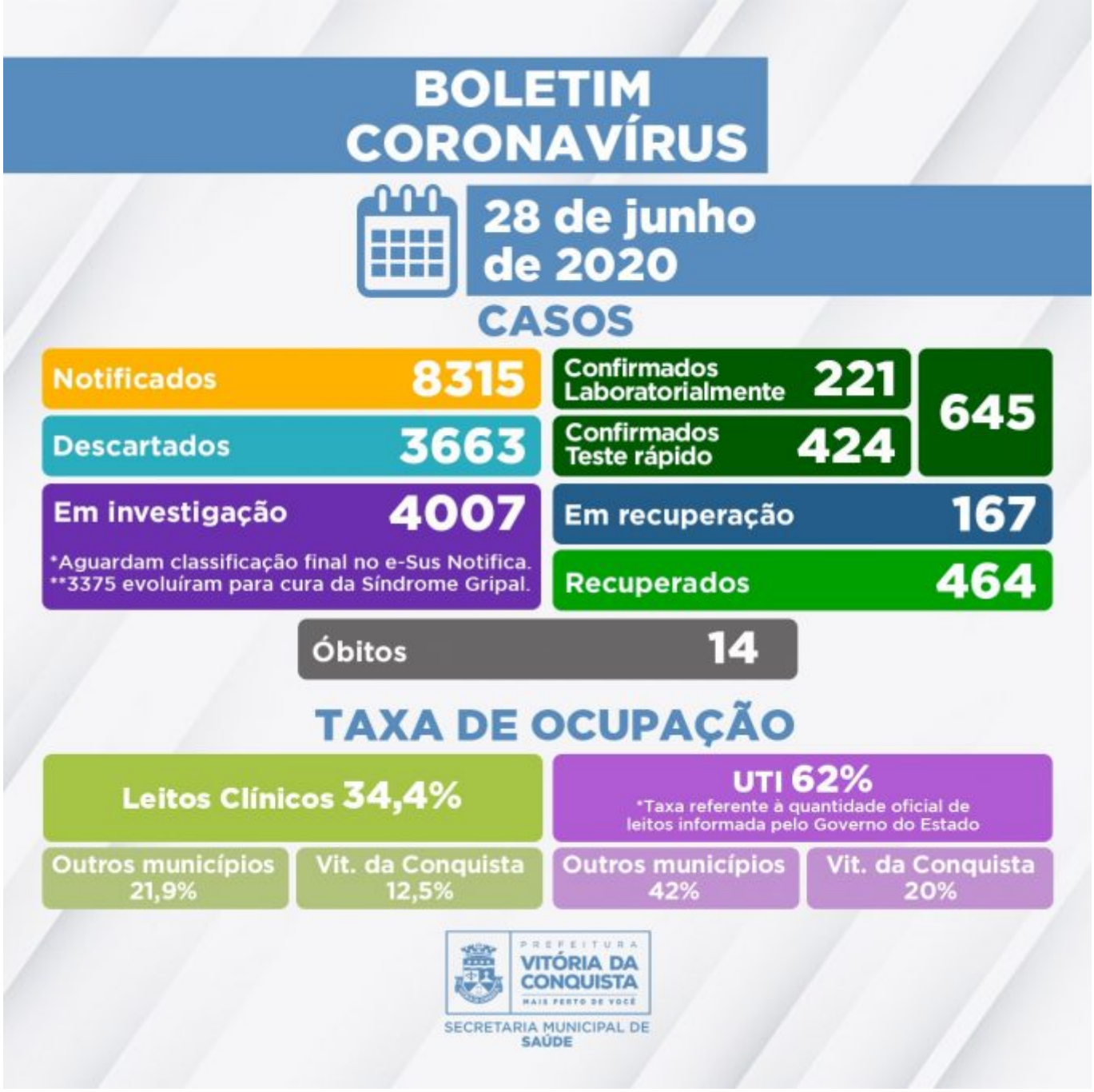

Já foram descartados 3.663 casos notificados, sendo que 1.289 testaram negativo para Covid-19 em exame laboratorial RT-PCR e 2.374 em Teste Rápido. Ainda estão aguardando coleta para exame laboratorial ou possuem critérios* para realização do Teste Rápido 3.861 pessoas notificadas e outras 146 estão aguardando resultado de exame RT-PCR, totalizando 4.007 casos em investigação com Síndrome Gripal/suspeita de Covid-19 que aguardam classificação final no E-Sus Notifica. Desses, 3.375 já se recuperaram da Síndrome Gripal, 618 estão apresentando sintomas de Síndrome Gripal leve e encontram-se em tratamento domiciliar, 13 estão internados aguardando resultado laboratorial e uma pessoa foi a óbito em domicílio na última quinta-feira (25) – a Secretaria de Saúde aguarda resultado da análise laboratorial.

Neste domingo (28), nos leitos clínicos e de UTI da rede SUS destinados, exclusivamente, ao tratamento da Covid-19, estão internados 53 pacientes de 23 municípios da macrorregião:

Vitória da Conquista, Livramento de Nossa Senhora, Eunápolis, Jaguaquara, Cândido Sales, Itapebí, Brumado, Nova Canaã, Ilhéus, Prado, Iguaí, Jordânia, Potiraguá, Ibicuí, Luiz Eduardo Magalhães, Calulé, Encruzilhada, Jânio Quadros, Itapetinga, Itororó, Tremedal, Ibirapuã, Aurelino Leal e Malhada de Pedras.

Clique para acessar o boletim completo.

**Critérios estabelecidos pela* Nota Técnica COE Saúde Nº 54 de 8 de abril de 2020 (atualizada em 04 de junho de 2020)*, da Secretaria de Saúde do Estado.*

Call Center – A Secretaria Municipal de Saúde disponibiliza um Call Center para tirar dúvidas da população sobre a Covid-19 e atender pessoas que apresentem sintomas suspeitos.

- Telefones fixos: (77) 3429-7451/3429-7434/3429-7436
- Celulares: (77) 98834-9988/98834-9900/98834-9977/98834-9911