28/05 - Boletim epidemiológico: Mais 6 casos confirmados, 97 pessoas curadas e 26 em recuperação

Date : 28-05-2020

Seis novos casos de Covid-19 foram confirmados nesta quinta-feira (28), aumentando para 128 pessoas que foram infectadas pela doença em Vitória da Conquista, desde a notificação dos primeiros casos, em 27 de fevereiro. Desse total, 100 casos foram confirmados por exame laboratorial RT-PCR e 28 por Teste Rápido associado ao quadro clínico de Síndrome Gripal.

Hoje, mais 10 pacientes apresentaram evolução do quadro clínico, subindo para 97 o número de curados. Outros 26 pacientes que tiveram resultado positivo ainda estão em recuperação (seis estão hospitalizados e 20 em isolamento domiciliar) e cinco pessoas, residentes do município, foram a óbito.

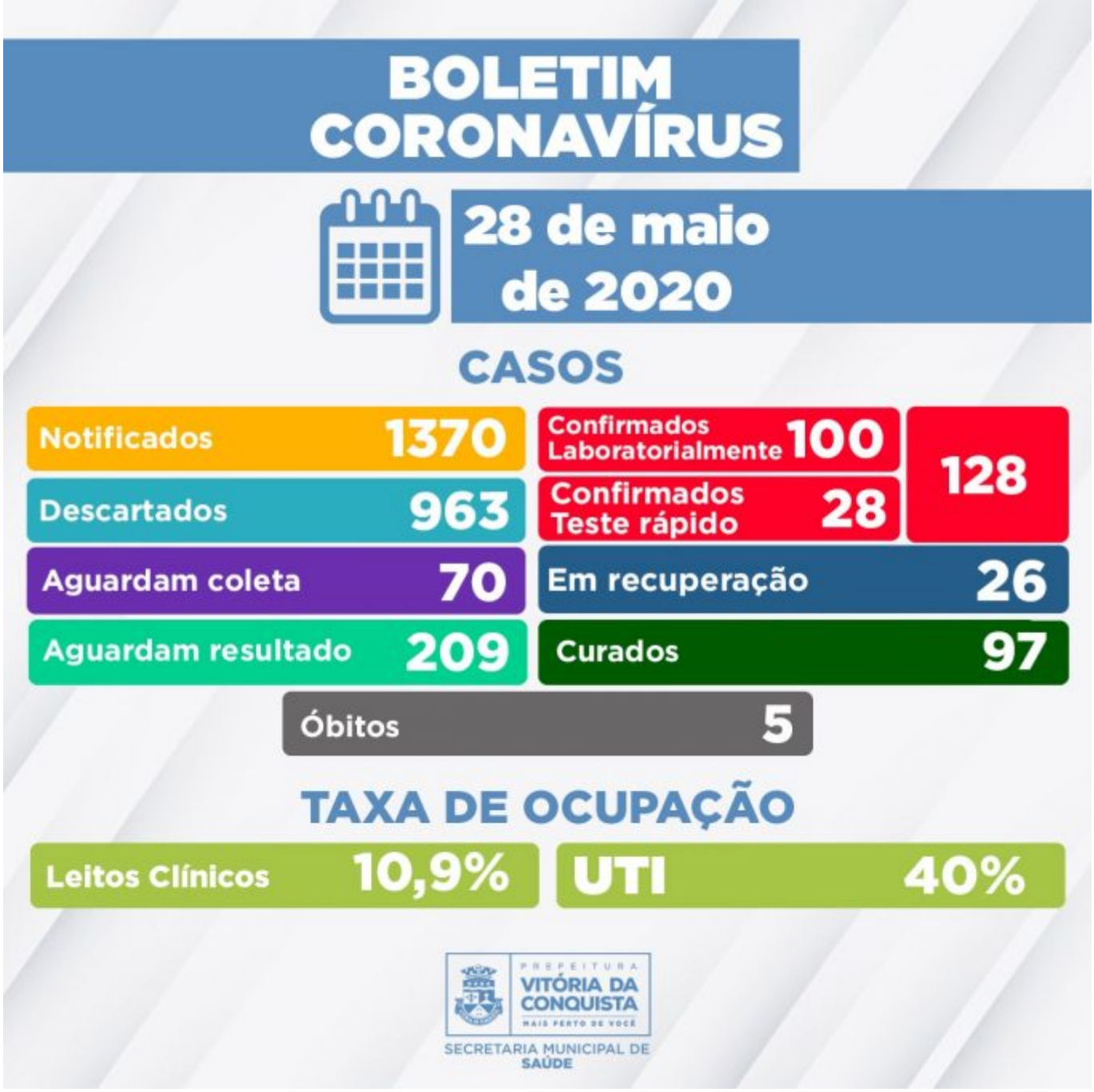

Conforme o Boletim Epidemiológico atualizado, Vitória da Conquista registrou até o momento 1370 casos notificados, com 963 já descartados. A Secretaria Municipal de Saúde está investigando 279 pacientes notificados com suspeita clínica e epidemiológica de infecção pelo coronavírus, sendo que 209 aguardam resultado laboratorial e 70 aguardam coleta de amostra para exame RT-PCR. Quanto ao estado clínico destes pacientes que estão em investigação, 10 estão internados em unidade hospitalar com quadro de Síndrome Gripal ou Síndrome Gripal Aguda Grave e 269 em isolamento domiciliar.

Taxa de ocupação – Nesta quinta-feira (28), a taxa de ocupação dos leitos de UTI subiu para 40%, enquanto que a taxa dos leitos clínicos para 10,9%. Os leitos estão ocupados, neste momento, por pacientes de Vitória da Conquista e de outros **15 municípios da região: Ipiaú, Anagé, Jequié, Guanambi, Urandi, Pau Brasil, Itapetinga, Belmonte, Caetanos, Brumado, Cândido Sales, Itamarajú, Eunápolis, Itacaré e Rio do Antônio.**

A rede hospitalar do município disponibiliza 114 leitos, exclusivamente, para o tratamento do novo coronavírus, sendo 64 enfermarias e 50 Unidades de Terapia Intensiva

As definições operacionais adotadas pela Vigilância Epidemiológica municipal são especificadas pela Nota Técnica COE Saúde Nº 54 de 8 de abril de 2020, da Secretaria de Saúde do Estado.

Call Center – A Secretaria Municipal de Saúde disponibiliza um Call Center para tirar dúvidas da população sobre a Covid-19 e atender pessoas que apresentem sintomas suspeitos.

Contatos:

- Telefones fixos: (77) 3429-7451/3429-7434/3429-7436
- Celulares: (77) 98834-9988/98834-9900/98834-9977/98834-9911