28/03 – Boletim epidemiológico: 22.858 casos confirmados; 22.024 recuperados, 364 óbitos e 470 em recuperação

Date : 28-03-2021

Até este domingo (28), foram registrados em Vitória da Conquista 22.858 casos confirmados de pessoas infectadas pela Covid-19. O número de recuperados chegou a 22.024, enquanto 470 pacientes estão em recuperação – 54 estão internados em Vitória da Conquista e 416 em tratamento domiciliar.

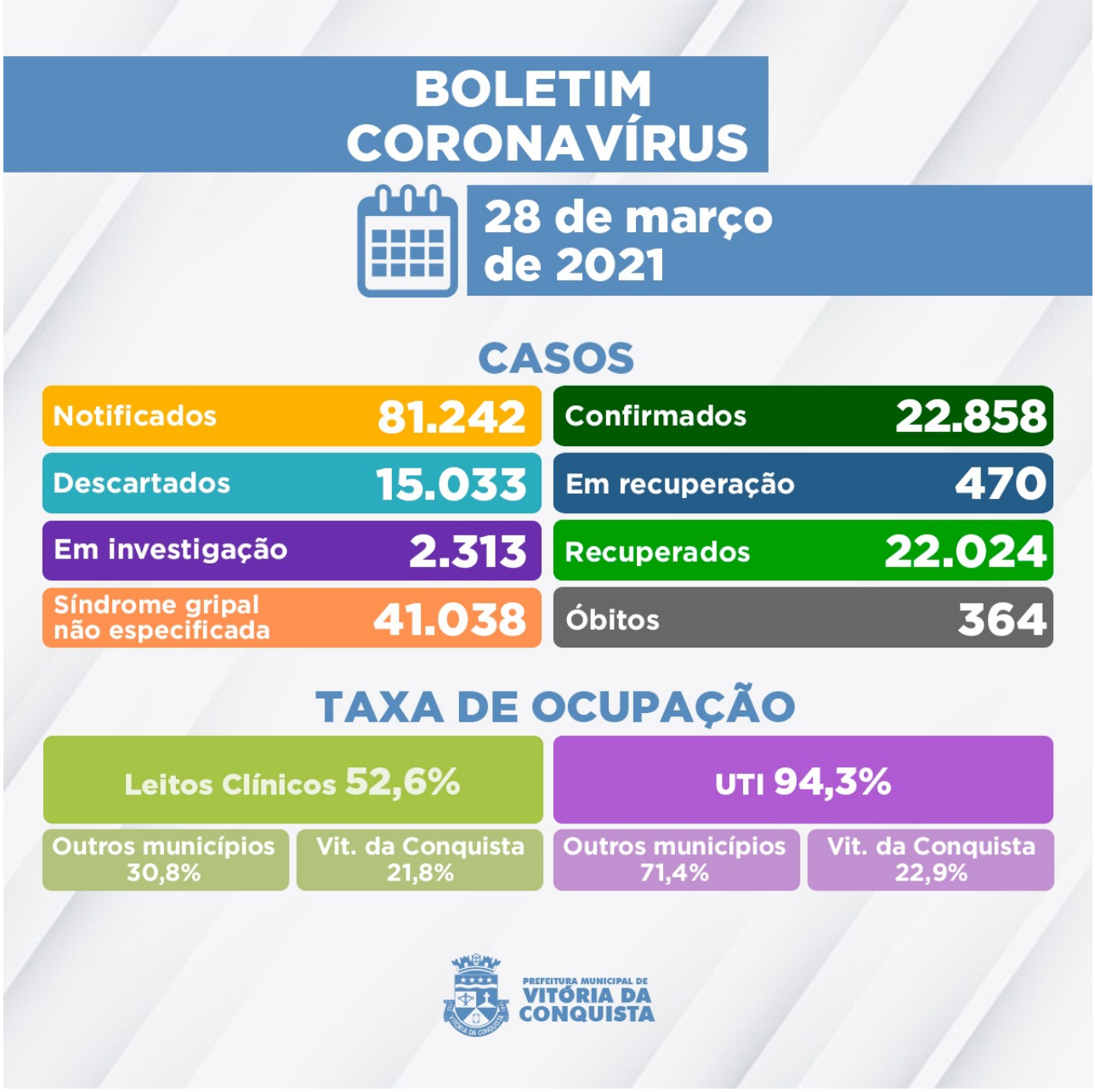

Outros 2.313 casos notificados por suspeita de infecção pela Covid estão em investigação e aguardam classificação final. A Secretaria de Saúde confirmou, ainda, os falecimentos de três pacientes por complicações causadas pela Covid, somando 364 óbitos de moradores do município.

362º óbito – Mulher de 68 anos, moradora do bairro Ibirapuera, portadora de doença cardiovascular crônica. Foi internada no dia 19 de março no Hospital São Vicente, onde faleceu no dia 27 de março.

363º óbito – Homem de 72 anos, morador do bairro Patagônia, portador de Doença de Chagas. Foi internado no dia 18 de março no Hospital São Vicente, onde faleceu no dia 27 de março.

364º óbito – Homem de 24 anos, morador do bairro Vila Serrana, com asma*. Foi internado no dia 15 de março no Hospital São Vicente, onde faleceu no dia 27 de março.

*Informação atualizada em 22h17

Ocupação de Leitos – Neste momento, 107 pacientes estão internados em parte dos 148 leitos disponíveis (78 enfermarias e 70 leitos de UTI) na rede SUS para tratamento de pacientes confirmados ou com suspeita de infecção pelo novo Coronavírus. Além de moradores de Vitória da Conquista, estão internados residentes dos seguintes municípios:

Anagé;

Barra da Estiva;

Barra do Choça;

Brumado;

Caetanos;

Caetité;

Candiba;

Cândido Sales;

Cordeiros;

Firmino Alves;

Guanambi;

Ibiassucê;

Ibicuí;

Igaporã;

Itapetinga;

Ituaçu;

Lagoa Real;

Livramento de Nossa Senhora;

Macarani;

Matinha;

Malhada de Pedras;

Palmas de Monte Alto;

Poções;

Riacho de Santana;

Tanhaçu;

Tremedal.

Clique aqui para acessar o Boletim epidemiológico completo.

Call Center – A Secretaria Municipal de Saúde disponibiliza um Call Center para tirar dúvidas da população sobre a Covid-19 e atender pessoas que apresentem sintomas suspeitos.

Telefones fixos: (77) 3429-3468/3429-3469/3429-3470
Celulares: (77) 98834-9988 / 98834-9900 / 98834-9977 / 98834-9911 / 98856-4242 / 98856-4452 / 98856-3722/ 98825-5683/ 98834-8484
Call Center Noturno: (77) 98856-3397/98856-5268
Call Center do Trabalhador de Saúde: (77) 98856-3345 / 98809-2919 / 98809-2965