28/02 – Boletim epidemiológico: 73.734 casos notificados e 20.101 confirmados

Date : 28-02-2021

Até este domingo (28), Vitória da Conquista registrou o total de 20.101 casos confirmados da Covid-19, sendo que 19.371 deles são de pessoas já recuperadas. Outros 420 pacientes diagnosticados com a doença continuam em processo de recuperação (37 internados em Vitória da Conquista, dois em outros municípios e 381 em tratamento domiciliar) e 310 moradores do município evoluíram para óbito.

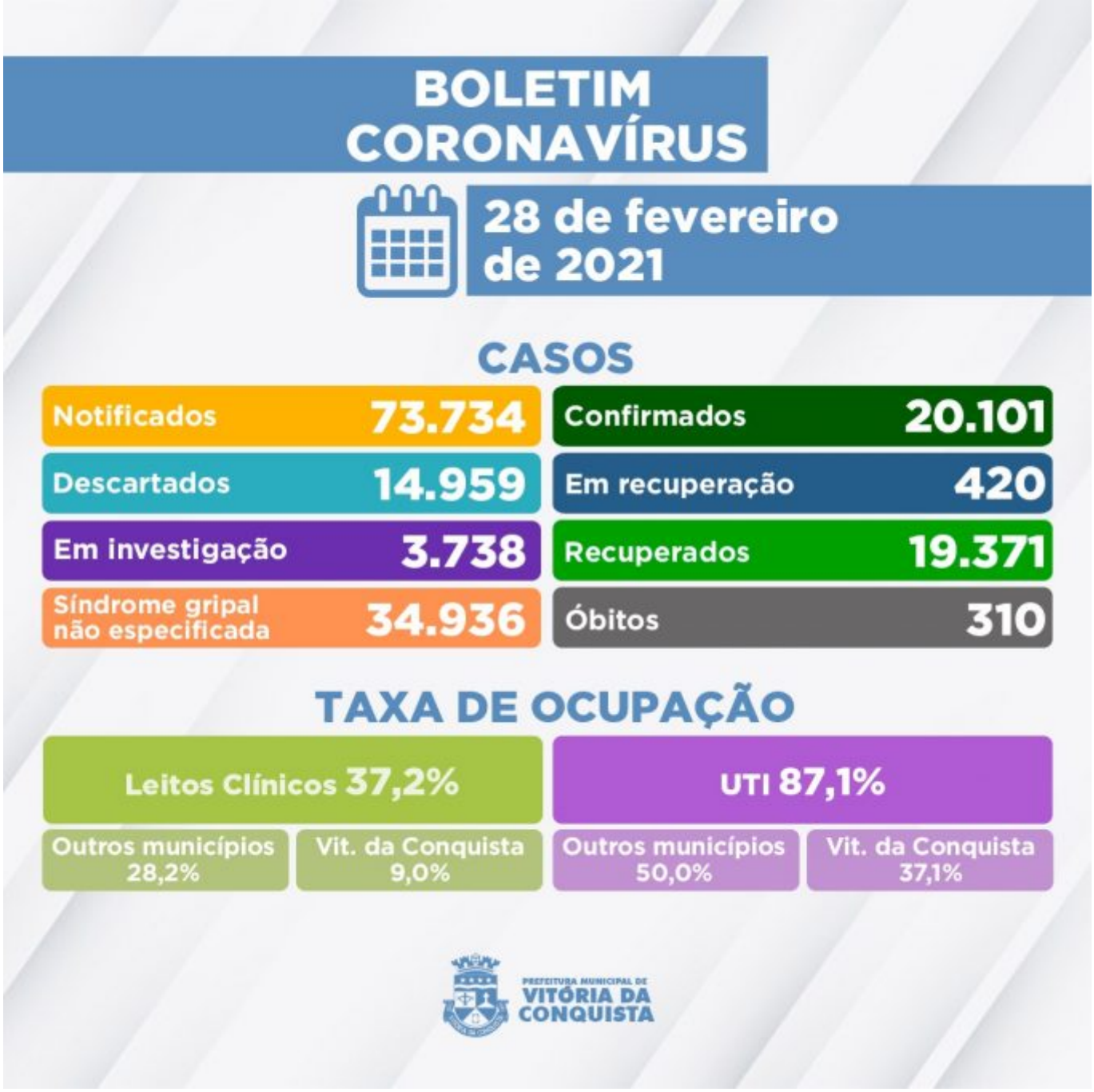

De acordo com a Secretaria Municipal de Saúde, até hoje, foram registradas 73.734 notificações, dos quais 14.959 casos foram descartados e 34.936 apresentaram síndrome gripal não especificada.

Deste total, ainda há 3.738 casos que aguardam classificação final, sendo que 3.722 aguardam por investigação laboratorial e 16 casos aguardam resultado de exame RT-PCR (LACEN Estadual).

Panorama de ocupação dos leitos – Hoje, 90 pacientes estão internados em parte dos 148 leitos disponíveis (78 enfermarias e 70 leitos de UTI) na rede SUS para tratamento de pacientes confirmados ou com suspeita de infecção pelo novo Coronavírus. Além de moradores de Vitória da Conquista, também estão internados residentes dos seguintes municípios:

Barra do Choça;
Brumado;
Caatiba;
Caculé;
Caetanos;
Cândido Sales;
Dom Basílio;
Encruzilhada;
Eunápolis;
Guanambi;
Igaporã;
Itapetinga;
Jacaraci;
Jussiape;
Livramento de Nossa Senhora;
Macarani;
Macaúbas;
Malhada;
Pindaí;
Planalto;
Poções;
Rio de Contas;
Rio do Pires;
Tanhaçu;
Tremedal.

Clique aqui para acessar o Boletim epidemiológico completo.

Call Center– A Secretaria Municipal de Saúde disponibiliza um Call Center para tirar dúvidas da população sobre a Covid-19 e atender pessoas que apresentem sintomas suspeitos.

? Telefones fixos:(77) 3429-3468/3429-3469/3429-3470
? Celulares:(77) 98834-9988 / 98834-9900 / 98834-9977 / 98834-9911 / 98856-4242 / 98856-4452 / 98856-3722/ 98825-5683/ 98834-8484
? Call Center Noturno:(77) 98856-3397/98856-5268
? Call Center do Trabalhador de Saúde:(77) 98809-2988 / 98809-2919 / 98809-2965