28/01 - Boletim epidemiológico: 554 pacientes diagnosticados com a Covid-19 seguem em recuperação

Date : 28-01-2021

De acordo com a atualização do Boletim epidemiológico, até esta quinta-feira (28), foram registrados 17.355 casos confirmados da Covid-19 em Conquista. 16.537 deles são de pessoas que já se recuperaram da doença e outros 554 permanecem em recuperação – 55 estão internados em Vitória da Conquista; três, em outros municípios; e 496 em tratamento domiciliar.

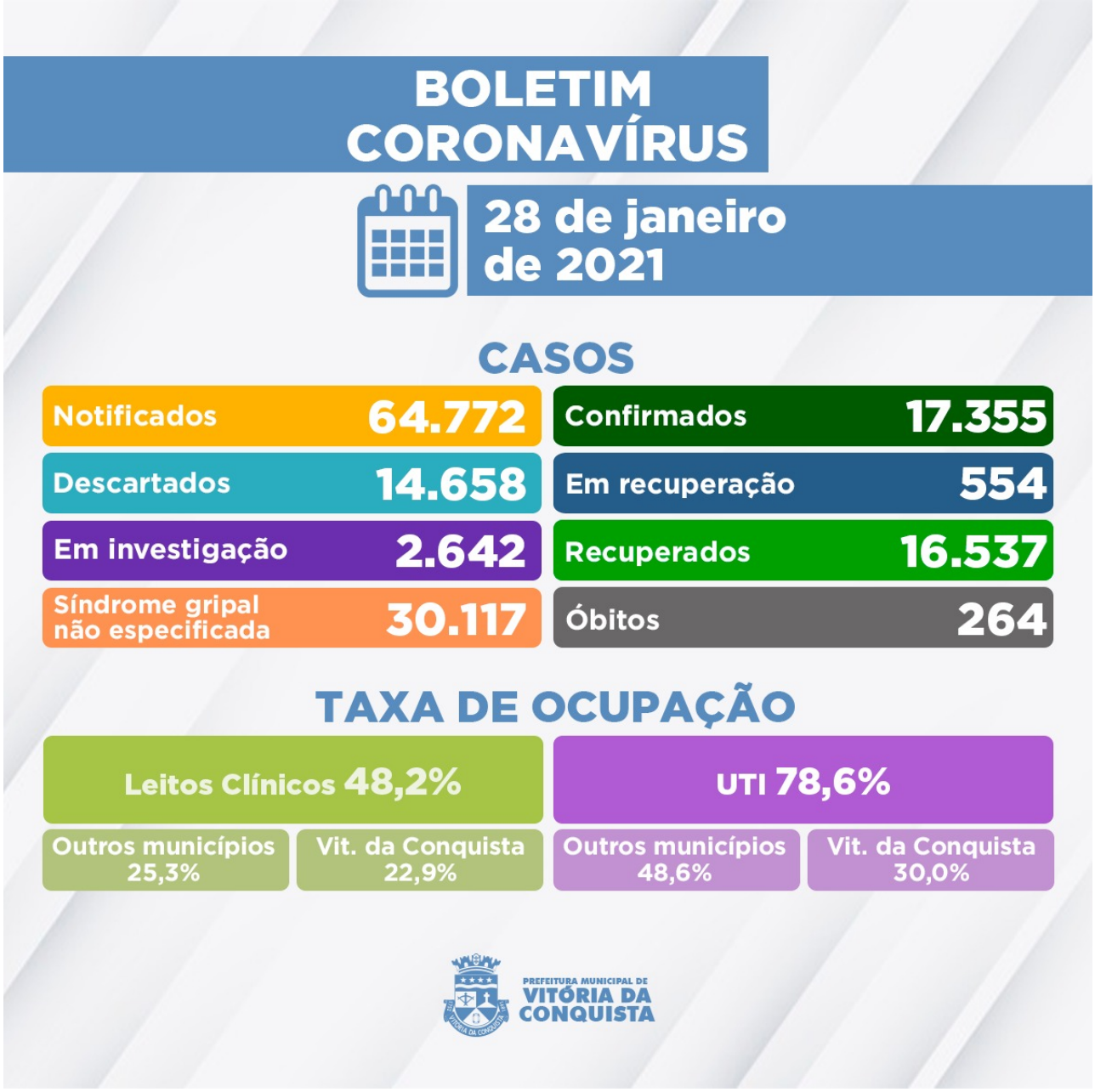

2.642 casos notificados por suspeita de infecção pela Covid-19 ainda aguardam por classificação final. Destes, 2.593 esperam pela investigação laboratorial e 49 pelo resultado do exame RT-PCR das amostras encaminhadas para análise no Lacen Estadual.

Ainda nesta quinta (28), a Secretaria Municipal de Saúde divulgou o óbito de mais um paciente por complicações da Covid-19.

264º óbito – Mulher de 81 anos, moradora do bairro Brasil, portadora de Diabetes Melito e Hipertensão. Estava internada desde o dia 11 de janeiro no Hospital São Vicente, onde faleceu em 27 de janeiro.

Ocupação de Leitos – Neste momento, 95 pacientes estão internados em parte dos 153 leitos disponíveis (83 enfermarias e 70 leitos de UTI) na rede SUS para tratamento de pacientes confirmados ou com suspeita de infecção pelo novo Coronavírus. Além de moradores de Vitória da Conquista, também estão internados residentes dos seguintes municípios:

- Anagé;
- Belo Campo;
- Botuporã;

- Brumado;
- Cordeiros;
- Guajeru;
- Guanambi;
- Igaporã;
- Itapetinga;
- Jânio Quadros;
- Lagoa Real;
- Licínio de Almeida;
- Livramento de Nossa Senhora;
- Macarani;
- Maetinga;
- Malhada;
- Malhada de Pedras;
- Nova Canaã;
- Palmas de Monte Alto;
- Paramirim;
- Planalto;
- Riacho de Santana;
- Tremedal.

Clique aqui para acessar o Boletim epidemiológico completo**.**

Call Center– A Secretaria Municipal de Saúde disponibiliza um Call Center para tirar dúvidas da população sobre a Covid-19 e atender pessoas que apresentem sintomas suspeitos.

- **Telefones fixos:**(77) 3429-3468/3429-3469/3429-3470
- **Celulares:**(77) 98834-9988 / 98834-9900 / 98834-9977 / 98834-9911 / 98856-4242 / 98856-4452 / 98856-3722/ 98825-5683/ 98834-8484
- **Call Center Noturno:**(77) 98856-3397/98856-5268
- **Call Center do Trabalhador de Saúde:**(77) 98856-3345 / 98809-2919 / 98809-2965