27/12 - Boletim epidemiológico: 12.707 pessoas já estão recuperadas da Covid-19

Date : 27-12-2020

De acordo com o Boletim epidemiológico, divulgado neste domingo (27) pela Secretaria Municipal de Saúde, o número de casos confirmados da Covid-19 em Conquista chegou a 14.001. Desse total, 12.707 pessoas já estão recuperadas da doença e outras 1.072 ainda apresentam sintomas e seguem em recuperação – 32 internados e 1.040 em tratamento domiciliar.

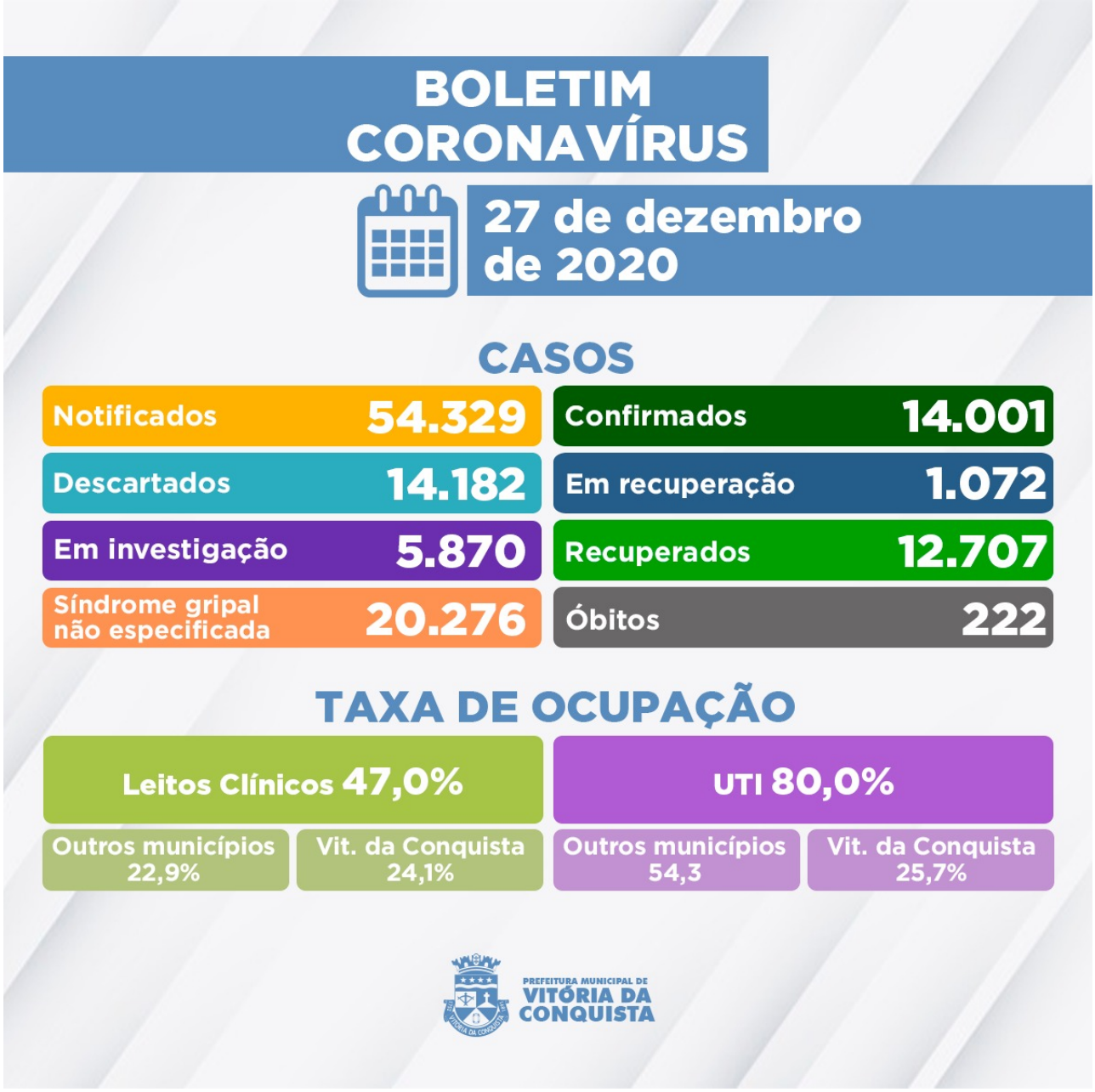

Ainda há 5.870 casos notificados com suspeita de infecção pela Covid-19 que aguardam por classificação final, sendo que 5.421 deles esperam pela investigação laboratorial e 449 pelo resultado do exame RT-PCR – as amostras são encaminhadas para análise no Lacen Estadual.

A Secretaria de Saúde confirmou também, neste domingo (27), os falecimentos de dois pacientes por complicações causadas pela Covid.

221º óbito – Homem de 62 anos, morador do bairro Guarani, portador de Diabetes Melito e obesidade. Foi a óbito no dia 26 de dezembro.

222º óbito – Homem de 80 anos, morador do povoado de Corta Lote - São João da Vitória, portador de Hipertensão. Foi a óbito no dia 26 de dezembro.

Ocupação de Leitos – Atualmente, a rede hospitalar do SUS no município disponibiliza 153

leitos (70 de UTI e 83 enfermarias) para tratamento de pacientes confirmados ou com suspeita de infecção pela Covid-19. Hoje, estão internados 95 pacientes, que além de Vitória da Conquista, também são residentes dos seguintes municípios da macrorregião:

- Aracatu;
- Barra da Estiva;
- Barra do Choça;
- Boquira;
- Brumado;
- Caetanos;
- Cândido Sales;
- Firmino Alves;
- Guanambi;
- Ibicoara;
- Iguaí;
- Itapetinga;
- Itororó;
- Ituaçu;
- Iuiu;
- Jacaraci;
- Jussiape;
- Lagoa Real;
- Licínio de Almeida;
- Livramento de Nossa Senhora;
- Macarani;
- Maetinga;
- Malhada;
- Nova Canaã;
- Pindaí;
- Potiraguá;
- Rio do Antônio;
- Rio do Pires;
- Urandi.

Clique aqui para acessar o Boletim epidemiológico completo**.**

Call Center– A Secretaria Municipal de Saúde disponibiliza um Call Center para tirar dúvidas da população sobre a Covid-19 e atender pessoas que apresentem sintomas suspeitos.

- **Telefones fixos:**(77) 3429-3468/3429-3469/3429-3470
- **Celulares:**(77) 98834-9988 / 98834-9900 / 98834-9977 / 98834-9911 / 98856-4242 / 98856-4452 / 98856-3722/ 98825-5683/ 98834-8484
- **Call Center Noturno:**(77) 98856-3397/98856-5268
- **Call Center do Trabalhador de Saúde:**(77) 98809-2988 / 98809-2919 / 98809-2965