27/08 – Boletim epidemiológico: Secretaria de Saúde confirma três falecimentos de pacientes por Covid-19

Date : 27-08-2020

A Secretaria Municipal de Saúde registrou, até esta quinta-feira (27), os óbitos de 99 pessoas do município por Covid-19. Hoje, foram divulgados os falecimentos de mais três pacientes por complicações da doença.

97º óbito – Mulher de 64 anos, moradora do bairro Morada dos Pássaros, portadora de Hipertensão e Diabetes Melito; foi internada no dia 24 de agosto no IBR Hospital, onde veio a falecer no dia 27 de agosto.

98º óbito – Homem de 80 anos, morador do povoado de Itapirema, portador de Hipertensão e Diabetes Melito; estava internado no Hospital Geral de Vitória da Conquista (HGVC) desde o dia 21 de agosto e veio a óbito no dia 27 de agosto.

99º óbito – Homem de 86 anos, morador do bairro Boa Vista, portador de Hipertensão, Insuficiência Renal Crônica (ICR), Insuficiência Cardíaca (ICC); desde o dia 26 de julho estava internado no Hospital São Vicente, onde veio a óbito no dia 23 de agosto.

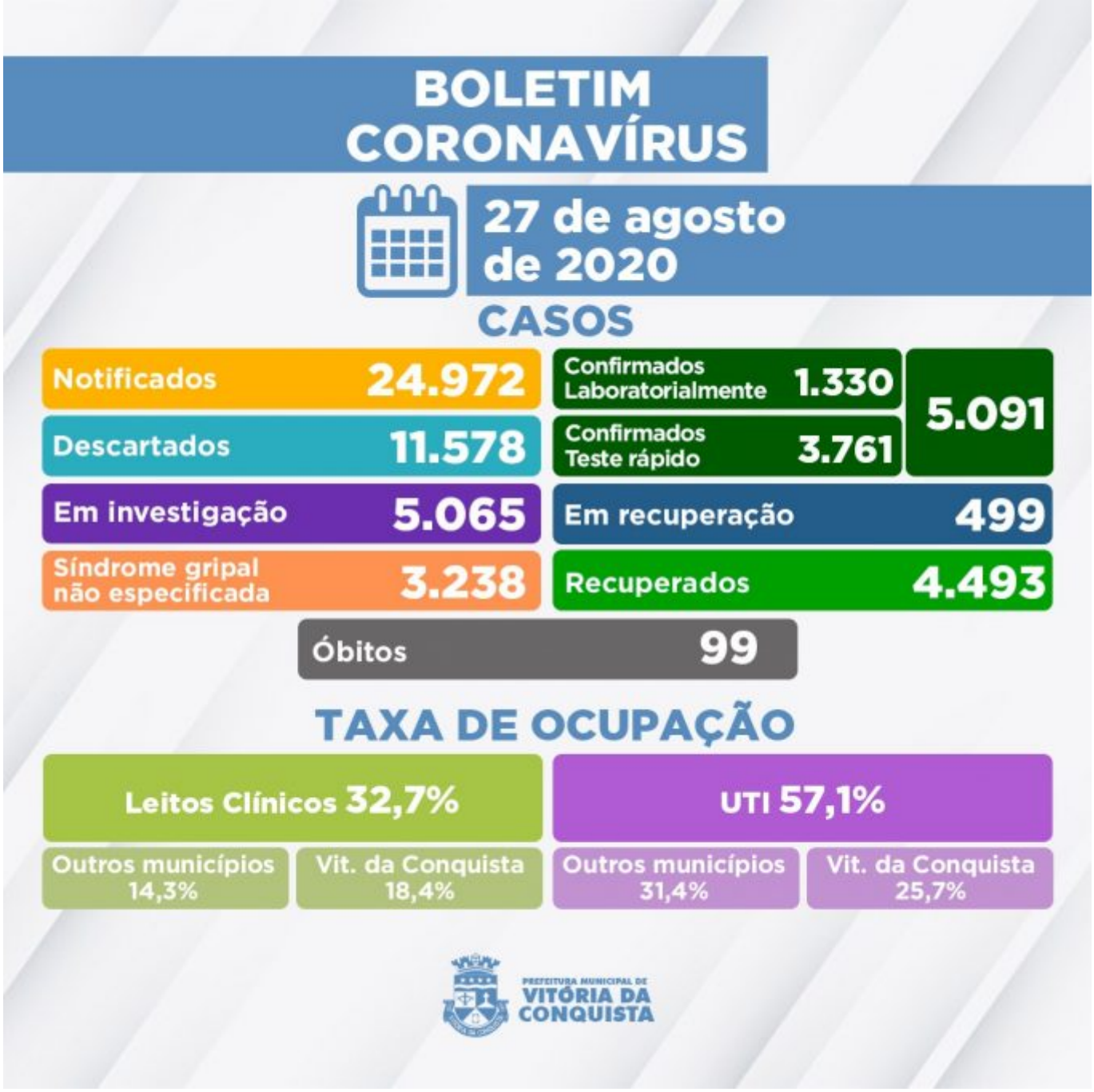

Hoje, mais 101 pessoas foram diagnosticas com a Covid-19, chegando ao total de 5.091 casos confirmados no município em seis meses de notificações. Destes pacientes, 4.493 já estão recuperados da doença e 499 ainda seguem em processo de recuperação – 36 internados e 463 em tratamento domiciliar.

Ainda aguardam classificação final 5.065 casos notificados com suspeita de Síndrome Gripal/Covid-19, sendo que 3.608 esperam pela investigação laboratorial e 1.457 pelo resultado laboratorial de exame RT-PCR (162 amostras estão em análise no Lacen Municipal e 1.295 estão no Lacen Estadual).

Do total de pacientes em investigação, 3.931 recuperaram-se da Síndrome Gripal, 1.122 estão com sintomas leves e permanecem em tratamento domiciliar, 11 pacientes estão hospitalizados e um foi a óbito por suspeita de contaminação pela Covid-19 (caso aguarda resultado da

investigação laboratorial).

Ocupação dos leitos – Neste momento, a rede SUS do município conta 168 leitos (98 de enfermarias e 70 de UTI) para tratamento de pacientes confirmados ou com suspeita de Covid-19. Nesta quarta (27), estão internados 72 pacientes de Vitória da Conquista e de outros 20 municípios:

- Planalto;
- Maetinga;
- Poções;
- Barra do Choça;
- Cândido Sales;
- Eunápolis;
- Ibicuí;
- Itapetinga;
- Macarani;
- Encruzilhada;
- Malhada;
- Umbauba-SE;
- Potiraguá;
- Itarantim;
- Guajerú;
- Piripá;
- Anagé;
- Brumado;
- Igaporã;
- Malhada de Pedras.

A Prefeitura de Vitória da Conquista lamenta, mais uma vez, por cada uma das pessoas falecidas pela doença e reforça sobre a necessidade da população manter as medidas de prevenção. Evite sair de casa sem necessidade e, sempre que sair, use máscaras e higienize mãos e objetos.

Clique para acessar o Boletim epidemiológico completo.

Call Center – A Secretaria Municipal de Saúde disponibiliza um Call Center para tirar dúvidas da população sobre a Covid-19 e atender pessoas que apresentem sintomas suspeitos.

• **Novos telefones fixos:**(77) 3429-3468/3429-3469/3429-3470
• **Celulares:** (77) 98834-9988/98834-9900/98834-9977/98834-9911/98856-4242/98856-4452/98856-3722/98825-5683/98834-8484
• **Call Center Noturno:**(77) 98856-3397/98856-5268
• **Call Center do Trabalhador de Saúde:**(77) 98809-2988 / 98809-2919 / 98809-2965