27/04 - Boletim epidemiológico: 76 casos notificados com suspeita de Covid-19 estão sendo investigados

Date : 27-04-2020

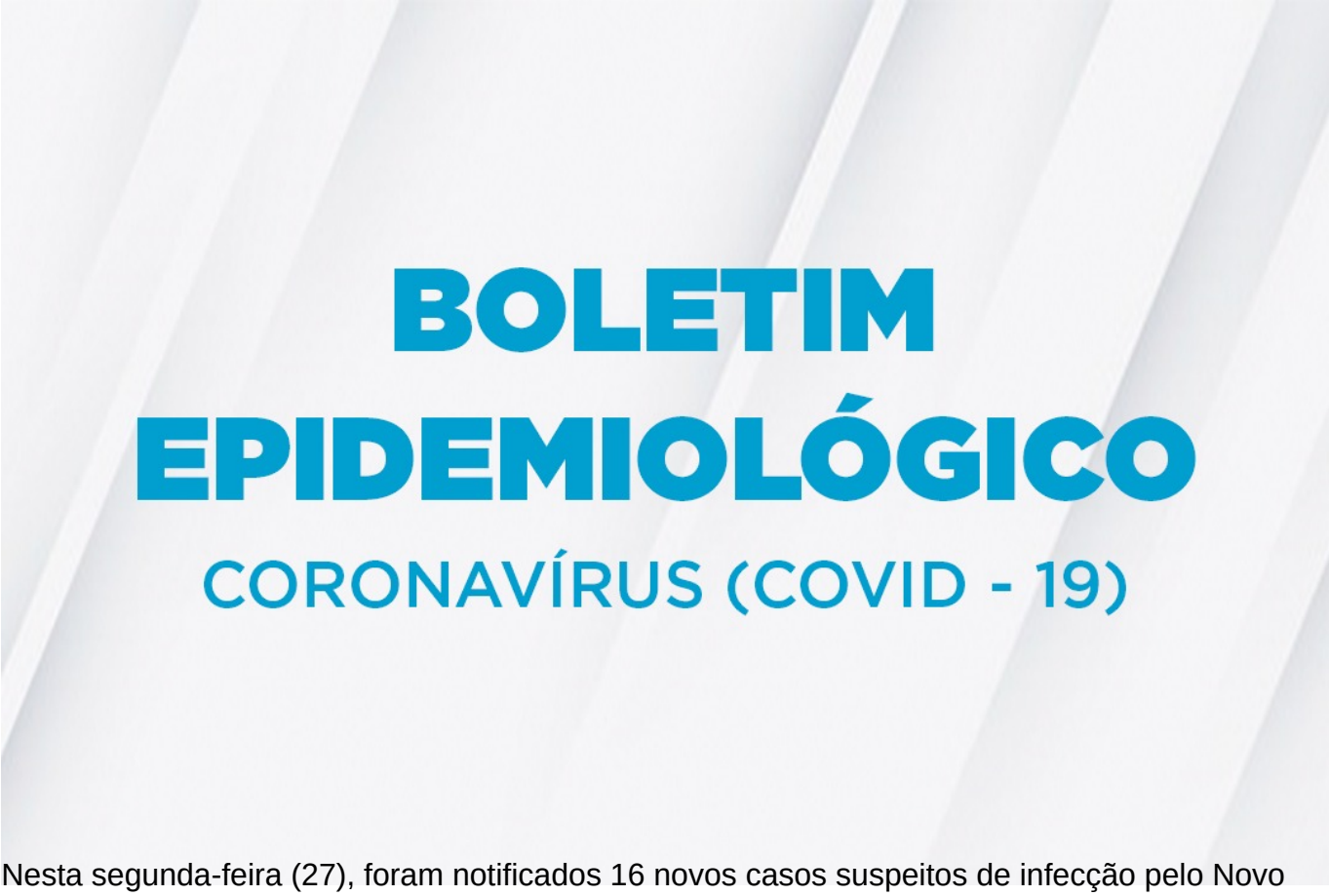

Nesta segunda-feira (27), foram notificados 16 novos casos suspeitos de infecção pelo Novo Coronavírus, totalizando **559 notificações em Vitória da Conquista e 28 casos confirmados até o momento** – de acordo com Boletim epidemiológico divulgado pela Secretaria Municipal de Saúde.

Do total de casos confirmados, 20 evoluíram para cura e 1 para óbito, enquanto que 7 pacientes ainda aguardam alta: 1 deles permanece internado e 6 estão em isolamento domiciliar.

Até às 17h de hoje (27), **455 casos já foram descartados para Covid e outros 76 são investigados** pela Secretaria Municipal de Saúde. 51 pacientes estão aguardando resultado laboratorial e 25 aguardando por coleta de amostra.

Quanto aos pacientes que ainda estão sob investigação: 4 encontram-se internados, 70 estão em isolamento domiciliar e 2 foram a óbito – o primeiro óbito registrado na última quinta-feira (23) e o segundo nesse domingo (26). A Secretaria de Saúde segue aguardando os resultados dos dois exames que já tiveram amostras enviadas para o Laboratório Central de Saúde Pública, em Salvador, que realiza a análise e divulga os resultados.

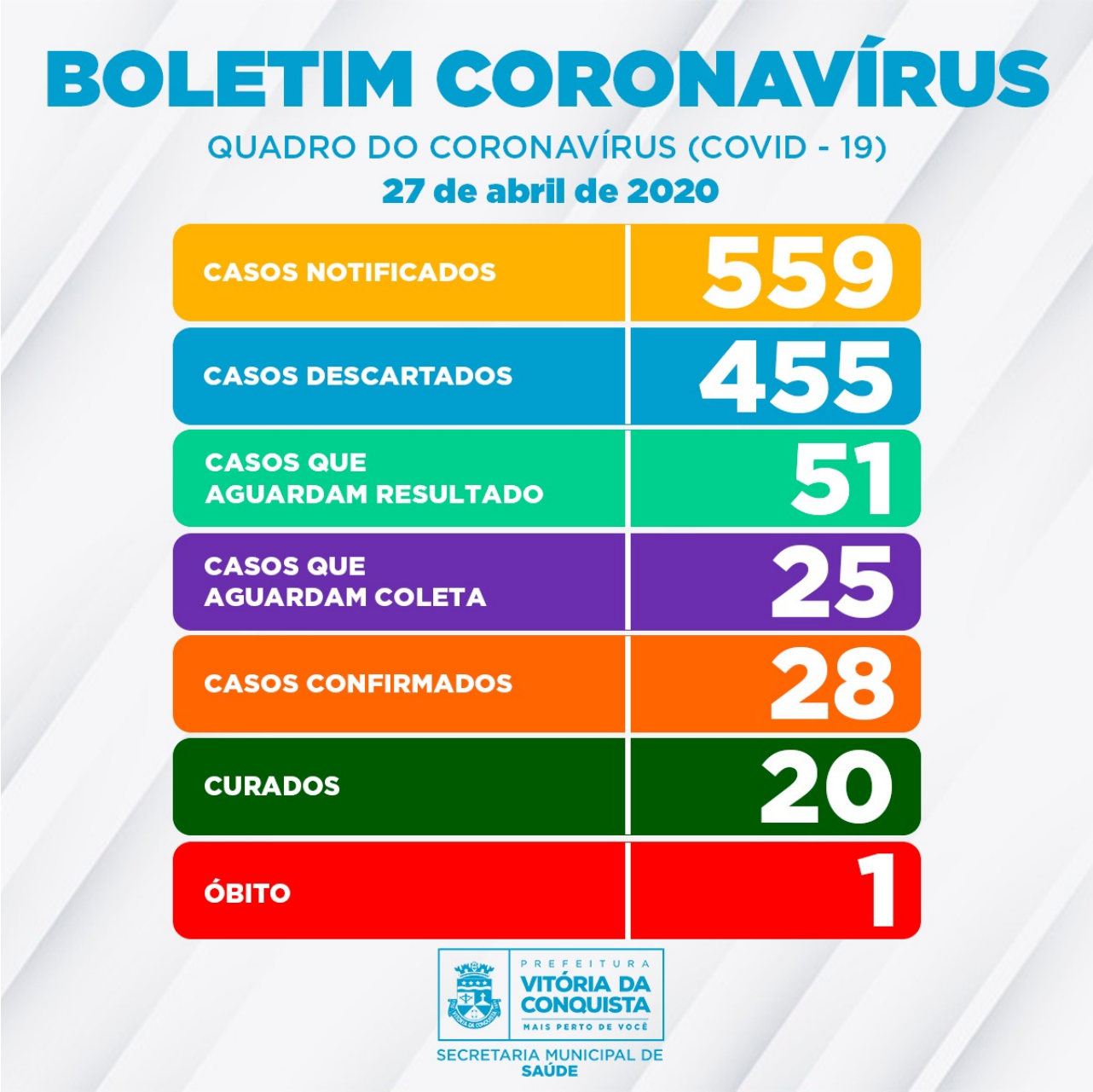

Ainda de acordo com a Secretaria Municipal de Saúde, desde o dia 20 de março, a transmissão do novo coronavírus passou a ser considerada comunitária em todo o território nacional, e, por esse motivo, definições operacionais foram discutidas com o objetivo de orientar o serviço de Vigilância na identificação e notificação dos casos de Covid-19. Essas definições são orientadas por meio do Guia de Vigilância Epidemiológica Emergência de Saúde Pública de importância Nacional pela doença da Covid-19 e na Nota Técnica COE Saúde Nº 54 de 8 de abril de 2020, da Secretaria de Saúde do Estado.

A Secretaria Municipal de Saúde reforça a importância de que, neste momento, a população siga as orientações de distanciamento físico e isolamento social, mantendo os cuidados de higiene, evitando aglomerações e, caso apresente sintomas da doença, entre em contato imediatamente com uma Unidade de Saúde ou com o Call Center.

Call Center –A Secretaria Municipal de Saúde disponibiliza um Call Center para tirar dúvidas da população sobre a Covid-19 e atender pessoas que apresentem febre de início súbito,

acompanhada de tosse ou dor de garganta ou dificuldade respiratória, na ausência de outro diagnóstico específico. Além disso, crianças com menos de 2 anos de idade, considera-se também como casos de Síndrome Gripal: febre de início súbito e sintomas respiratórios (tosse, coriza e obstrução nasal), caso também não tenha outro diagnóstico específico.

Contatos:

- Telefones fixos: (77) 3429-7451/3429-7434/3429-7436
- Celulares: (77) 98834-9988/98834-9900/98834-9977/98834-9911