27/03 – Boletim epidemiológico: 22.851 casos confirmados e 470 pacientes seguem em recuperação

Date : 27-03-2021

Segundo boletim epidemiológico divulgado neste sábado (27), em Vitória da Conquista foram confirmados 22.851 casos da Covid -19. Desse totoal, 22.020 pessoas já se recuperaram e 470 seguem em recuperação – 47 internadas em Vitória da Conquista; quatro, em outros municípios; e 419 em tratamento domiciliar.

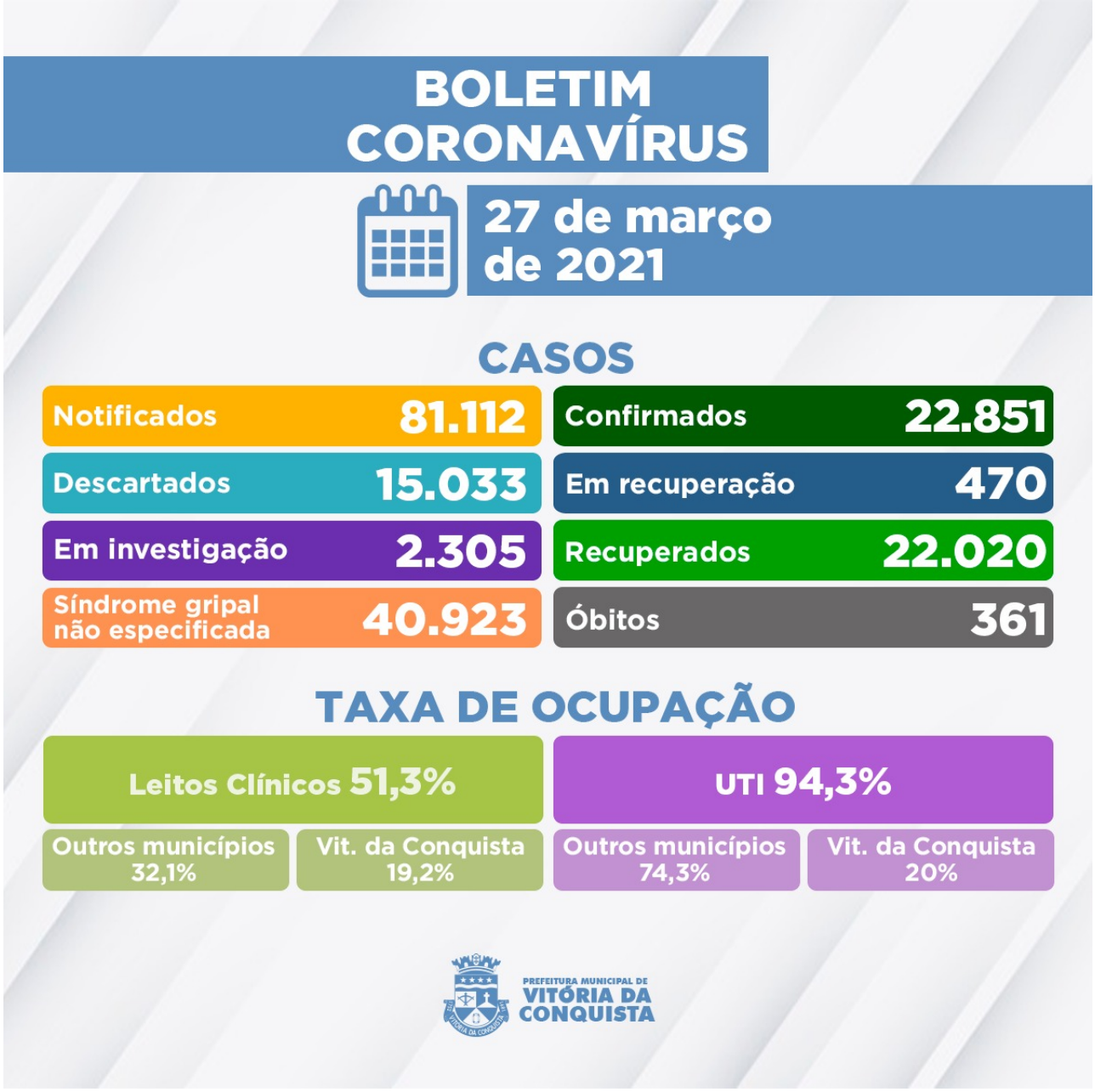

Desde o dia 27 de fevereiro do ano passado, 15.033 dos 81.112 casos notificados foram descartados e 2.305 estão sendo investigados. Até o momento, a Secretaria Municipal de saúde registrou 361 óbitos por complicações em decorrência da Covid-19.

Ocupação de Leitos – Neste momento, 106 pacientes estão internados em parte dos 148 leitos disponíveis (78 enfermarias e 70 leitos de UTI) na rede SUS para tratamento de pacientes confirmados ou com suspeita de infecção pelo novo Coronavírus. Além de pacientes de Vitória da Conquista, estão internados moradores dos seguintes municípios:

Anagé;
Barra da Estiva;
Barra do Choça;
Brumado;
Caetanos;
Caetité;
Candiba;

Cândido Sales;
Cordeiros;
Firmino Alves;
Guanambi;
Ibiassucê;
Ibicuí;
Igaporã;
Itapetinga;
Ituaçu;
Lagoa Real;
Livramento de Nossa Senhora;
Macarani;
Matinha;
Malhada de Pedras;
Palmas de Monte Alto;
Poções;
Riacho de Santana;
Tanhaçu;
Tremedal.

Clique aqui para acessar o Boletim epidemiológico completo.

Call Center – A Secretaria Municipal de Saúde disponibiliza um Call Center para tirar dúvidas da população sobre a Covid-19 e atender pessoas que apresentem sintomas suspeitos.

Telefones fixos: (77) 3429-3468/3429-3469/3429-3470
Celulares: (77) 98834-9988 / 98834-9900 / 98834-9977 / 98834-9911 / 98856-4242 / 98856-4452 / 98856-3722/ 98825-5683/ 98834-8484
Call Center Noturno: (77) 98856-3397/98856-5268
Call Center do Trabalhador de Saúde: (77) 98856-3345 / 98809-2919 / 98809-2965