27/01 - Boletim epidemiológico: 16.471 pessoas se recuperaram da Covid e 482 seguem em recuperação

Date : 27-01-2021

Até às 14h desta quarta-feira (27), foram contabilizadas 17.216 pessoas que já se infectaram com a Covid-19 no município, sendo que 16.471 delas já se recuperaram da doença e outras 482 permanecem em recuperação – 46 estão internados em Vitória da Conquista; três, em outros municípios; e 433 em tratamento domiciliar.

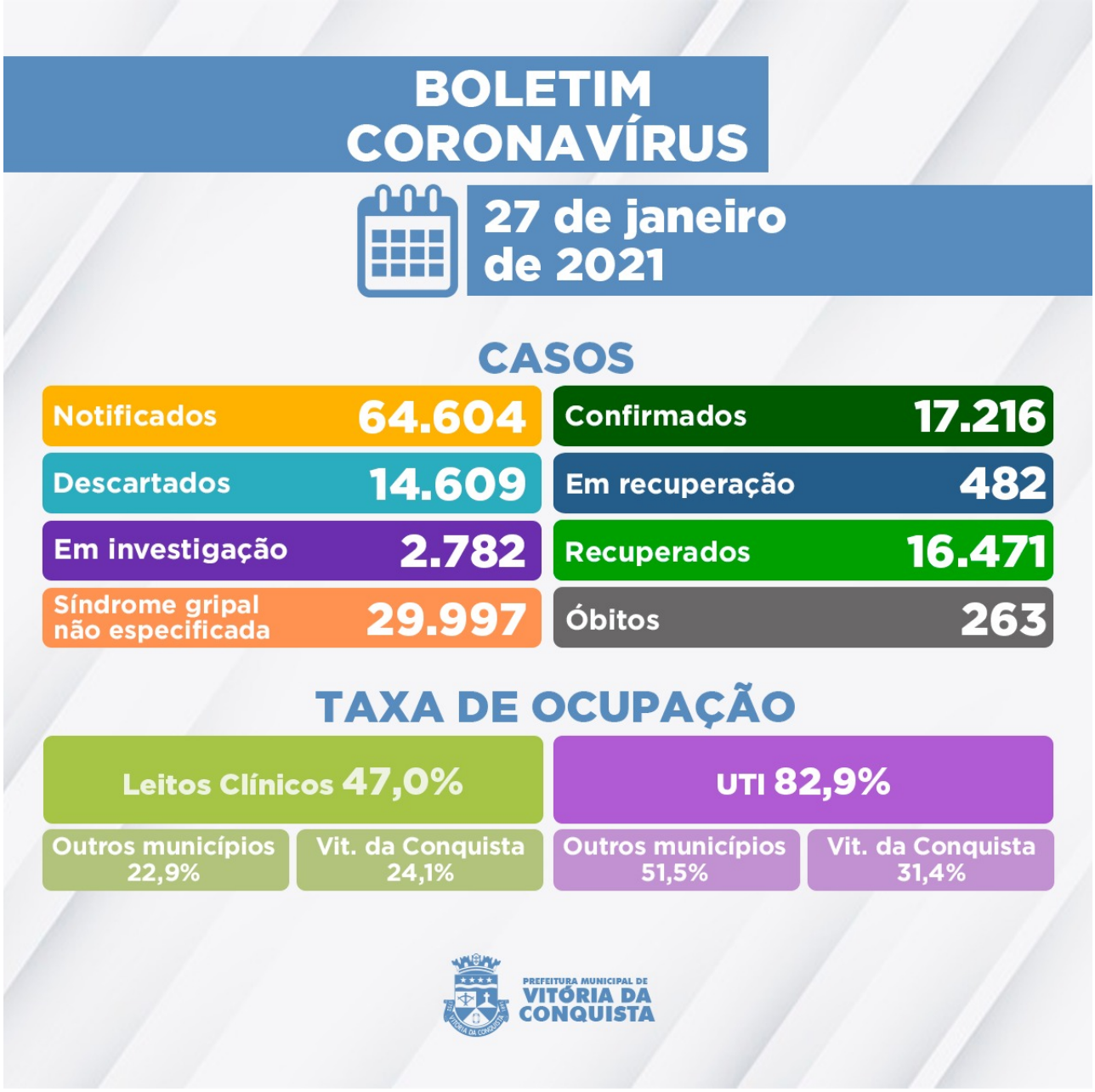

Estão sob investigação, 2.782 casos notificados por suspeita de infecção pela Covid-19 que aguardam por classificação final. Destes, 2.731 esperam pela investigação laboratorial e 51 pelo resultado do exame RT-PCR das amostras encaminhadas para análise no Lacen Estadual.

Mais um óbito por Covid-19 foi confirmado nesta quarta (27), pela Secretaria Municipal de Saúde.

263º óbito – Mulher de 83 anos, moradora do bairro Cruzeiro, portadora de Doença Cardiovascular Crônica e Hipertensão. Estava internada desde o dia 12 de janeiro no Hospital Geral de Vitória da Conquista (HGVC), onde faleceu em 25 de janeiro.

Ocupação de Leitos – Neste momento, 97 pacientes estão internados em parte dos 153 leitos disponíveis (83 enfermarias e 70 leitos de UTI) na rede SUS para tratamento de pacientes confirmados ou com suspeita de infecção pelo novo Coronavírus. Além de moradores de Vitória

da Conquista, também estão internados residentes dos seguintes municípios:

- Anagé;
- Barra da Estiva;
- Belo Campo;
- Boquira;
- Botuporã;
- Brumado;
- Caculé;
- Caetanos;
- Caetité;
- Caraíbas;
- Carinhanha;
- Caturama;
- Condeúba;
- Cordeiros;
- Guajeru;
- Guanambi;
- Ibicoara;
- Igaporã;
- Itabuna;
- Itambé;
- Itapetinga;
- Itarantim;
- Jacaraci;
- Jânio Quadros;
- Lagoa Real;
- Licínio de Almeida;
- Livramento de Nossa Senhora;
- Macarani;
- Maetinga;
- Malhada;
- Malhada de Pedras;
- Matinha;
- Nova Canaã;
- Palmas de Monte Alto;
- Paramirim;
- Planalto;
- Poções;
- Potiraguá;
- Riacho de Santana;
- Rio do Pires;
- Tanhaçu;
- Tremedal.

Clique aqui para acessar o Boletim epidemiológico completo**.**

Call Center– A Secretaria Municipal de Saúde disponibiliza um Call Center para tirar dúvidas da população sobre a Covid-19 e atender pessoas que apresentem sintomas suspeitos.

- **Telefones fixos:**(77) 3429-3468/3429-3469/3429-3470
- **Celulares:**(77) 98834-9988 / 98834-9900 / 98834-9977 / 98834-9911 / 98856-4242 / 98856-4452 / 98856-3722/ 98825-5683/ 98834-8484
- **Call Center Noturno:**(77) 98856-3397/98856-5268
- **Call Center do Trabalhador de Saúde:**(77) 98856-3345 / 98809-2919 / 98809-2965