26/09 - Boletim epidemiológico: 433 pacientes diagnosticados com a Covid-19 seguem em recuperação

Date : 26-09-2020

Neste sábado (26), a Secretaria Municipal de Saúde confirmou o diagnóstico de 83 pessoas que foram infectadas pela Covid-19, totalizando 7.627 casos confirmados em Conquista, até o momento. Hoje, mais 42 pessoas receberam alta, aumentando para 7.055 recuperados. Ainda seguem em recuperação 433 pacientes – 29 internados e 404 em tratamento domiciliar.

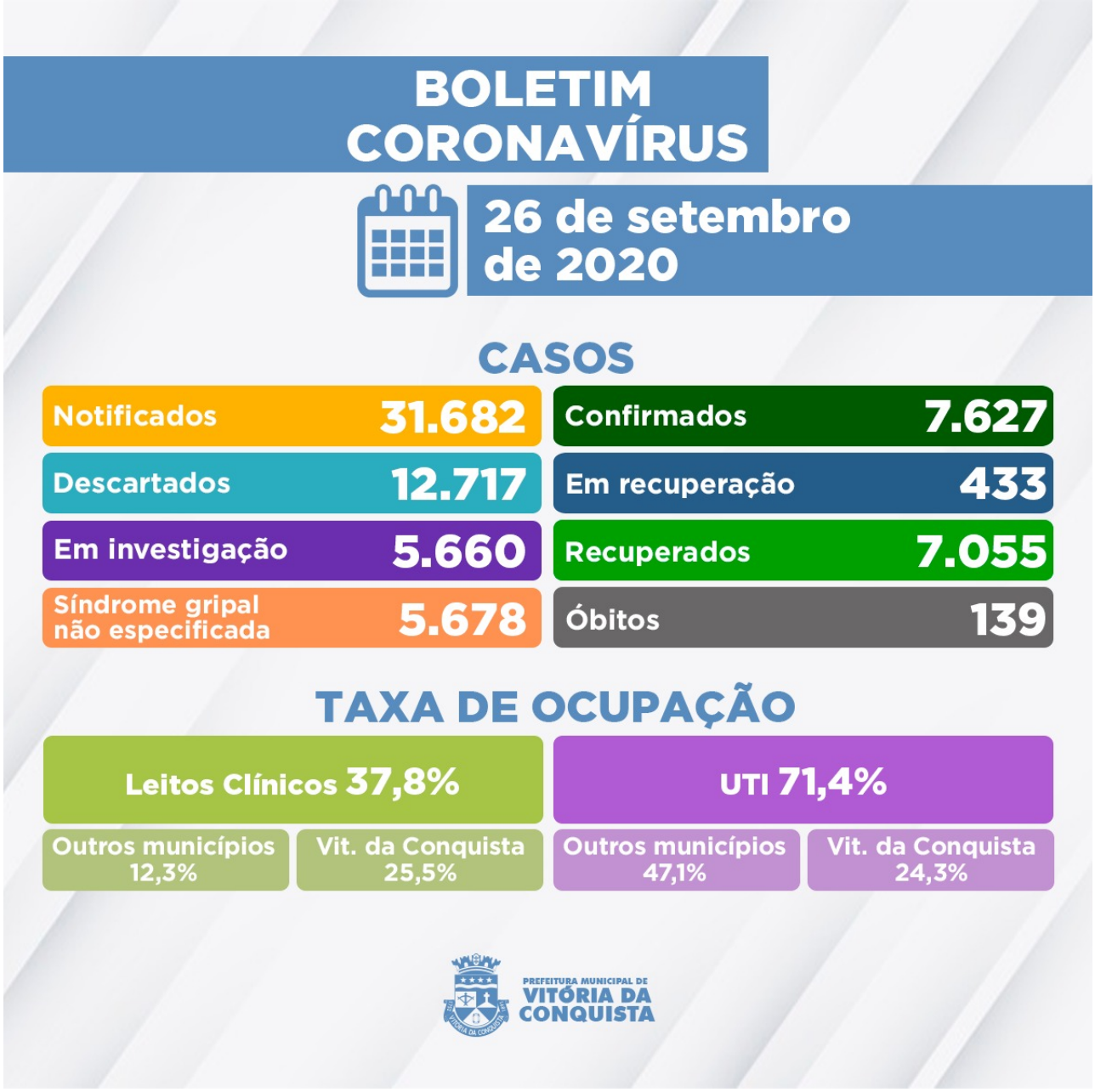

Outros 5.660 casos notificados com suspeita de Síndrome Gripal/Covid-19 aguardam por classificação final no sistema federal E-sus Notifica, sendo que 4.443 esperam pela investigação laboratorial e 1.217 estão aguardando pelo resultado do exame RT-PCR (as amostras foram encaminhadas para análise ao Lacen Municipal e Estadual).

O 139º óbito de paciente do município por complicações foi confirmado hoje pela Secretaria de Saúde. Trata-se de uma mulher de 70 anos, moradora do bairro Guarani, portadora de Doença Cardiovascular Crônica, Diabetes Melito, Pneumopatia e Imunodeficiência/Imunodepressão. Na última sexta-feira (25), a paciente deu entrada para internamento na Unidade de Pronto Atendimento (UPA), mas não resistiu, vindo a óbito no mesmo dia.

Ocupação dos leitos – A rede SUS do município dispõe de 168 leitos (98 de enfermarias e 70 de UTI) para tratamento de pacientes confirmados ou com suspeita de infecção pelo novo Coronavírus. Neste sábado (26), estão internados 87 pacientes nos leitos disponíveis, sendo eles residentes de Vitória da Conquista e também dos municípios de:

- Barra do Choça;
- Belo Campo;
- Brumado;
- Caatiba;
- Caetanos;
- Cândido Sales;
- Condeúba;
- Encruzilhada;
- Guanambi;
- Ibicoara;
- Itamaraju;
- Itamari;
- Itapetinga;
- Itororó;
- Livramento de Nossa Senhora;
- Malhada;
- Mirante;
- Palmas de Monte Alto;
- Poções;
- Urandi.

Clique aqui para acessar o Boletim epidemiológico completo.

Call Center – A Secretaria Municipal de Saúde disponibiliza um Call Center para tirar dúvidas da população sobre a Covid-19 e atender pessoas que apresentem sintomas suspeitos.

- **Telefones fixos:**(77) 3429-3468/3429-3469/3429-3470
- **Celulares:**(77) 98834-9988 / 98834-9900 / 98834-9977 / 98834-9911 / 98856-4242 / 98856-4452 / 98856-3722/ 98825-5683/ 98834-8484
- **Call Center Noturno:**(77) 98856-3397/98856-5268
- **Call Center do Trabalhador de Saúde:**(77) 98809-2988 / 98809-2919 / 98809-2965