26/08 – Boletim epidemiológico: 96 pessoas faleceram por Covid-19 em Conquista

Date : 26-08-2020

*Matéria atualizada em 28 de agosto de 2020.

Foram confirmados, nesta quarta-feira (26), os óbitos de três moradores de Vitória da Conquista por complicações da Covid-19.

94º óbito – Homem de 74 anos, moradora do bairro Urbis VI, portadora de Neoplasia de boca; foi internada no dia 20 de agosto no Hospital Samur, onde veio a óbito no mesmo dia.

95º óbito – Homem de 85 anos, morador do bairro Ibirapuera, portador de Doença cardiovascular crônica; foi internado no dia 25 de agosto na Unidade de Pronto Atendimento (UPA), onde veio a falecer no mesmo dia.

96º óbito – Homem de 69 anos, morador do bairro Candeias, portador de Hipertensão; estava internado desde o dia 12 de agosto no IBR Hospital, onde veio a falecer no dia 26 de agosto.

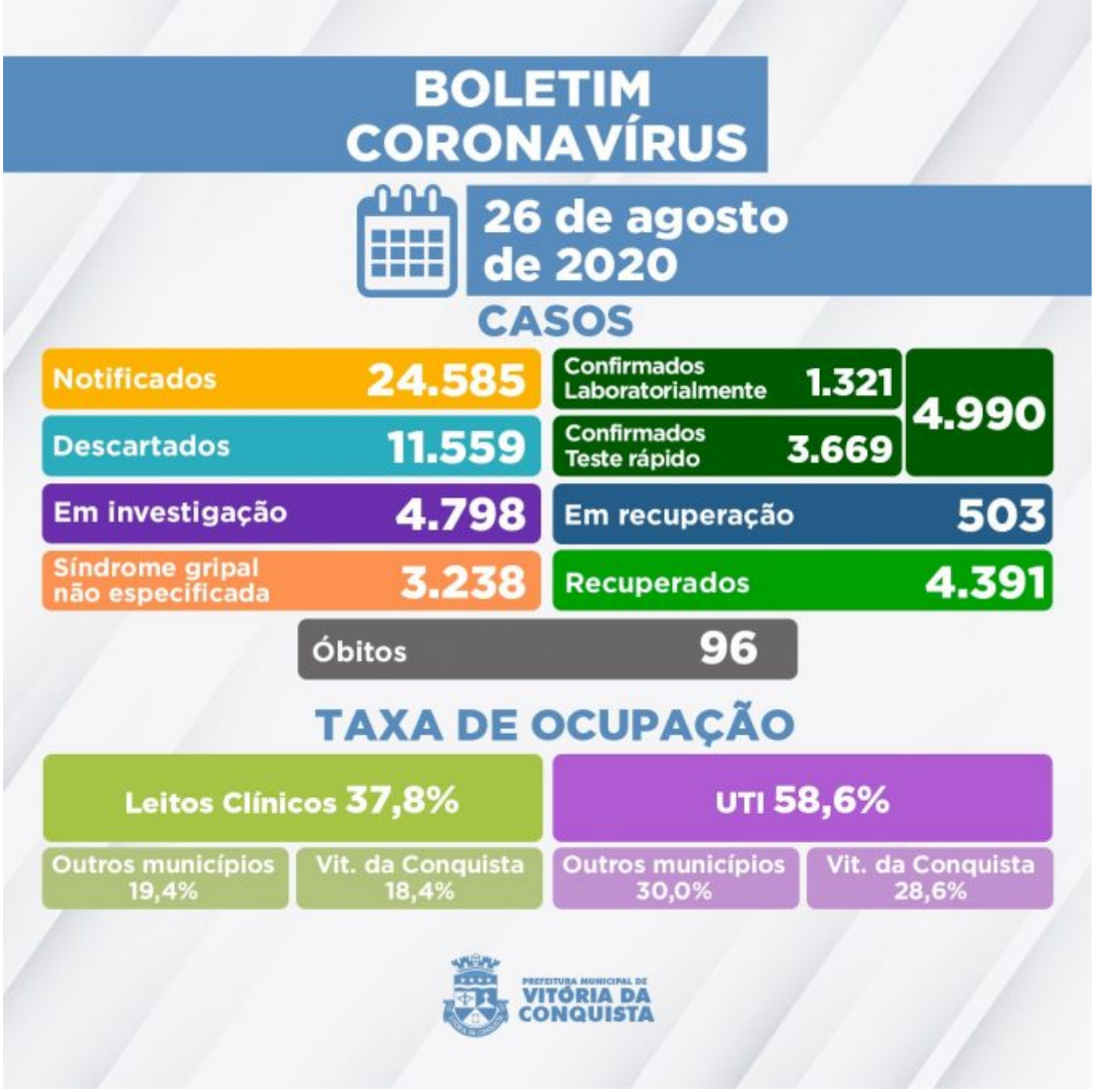

De acordo com o Boletim epidemiológico de hoje, foram diagnosticados 155 novos casos da Covid-19 e outras 149 pacientes receberam alta da recuperação, totalizando 4.990 casos confirmados, sendo 4.391 de pessoas já recuperadas da doença. Outros 503 pacientes permanecem em recuperação – 38 internados e 465 em tratamento domiciliar - e 96 óbitos.

4.798 pacientes notificados com suspeita aguardam classificação final, dos quais: 3.503 aguardam por investigação laboratorial e 1.295 pelo resultado laboratorial de exame RT-PCR (130 estão em análise no Lacen Municipal e 1.165 foram encaminhadas ao Lacen Estadual).

Quanto ao estado de saúde desses pacientes que esperam classificação, 3.780 recuperaram-se da Síndrome Gripal, 1.003 estão com sintomas leves e permanecem em tratamento domiciliar, 13 pacientes estão hospitalizados e dois foram a óbito por suspeita de contaminação pela Covid-19 – casos aguardam resultado da investigação laboratorial.

Ocupação dos leitos – Neste momento, a rede SUS do município conta 168 leitos (98 de enfermarias e 70 de UTI) para tratamento de pacientes confirmados ou com suspeita de Covid-19. Estão internados, nesta quarta (26), 78 pacientes de Vitória da Conquista e de outras 22 cidades:

- Nova Canaã;
- Planalto;
- Maetinga;
- Poções;
- Barra do Choça;
- Cândido Sales;
- Eunápolis;
- Ibicuí;
- Itapetinga;
- Macarani;
- Malhada;
- Potiraguá;
- Itambé;
- Umbauba-SE;
- Itarantim;
- Guajerú;
- Anagé;
- Malhada de Pedras;
- Brumado;
- Igaporã;
- Caetité;
- Piripá.

A Prefeitura de Vitória da Conquista lamenta por cada uma das pessoas falecidas pela doença e reforça sobre a necessidade da população manter as medidas de prevenção. Evite sair de casa sem necessidade e, sempre que sair, use máscaras e higienize mãos e objetos.

Clique para acessar o Boletim epidemiológico completo.

Call Center – A Secretaria Municipal de Saúde disponibiliza um Call Center para tirar dúvidas da população sobre a Covid-19 e atender pessoas que apresentem sintomas suspeitos.

• **Novos telefones fixos:** (77) 3429-3468/3429-3469/3429-3470
• **Celulares:** (77) 98834-9988/98834-9900/98834-9977/98834-9911/98856-4242/98856-4452/98856-3722/98825-5683/98834-8484
• **Call Center Noturno:** (77) 98856-3397/98856-5268
• **Call Center do Trabalhador de Saúde:** (77) 98809-2988 / 98809-2919 / 98809-2965