26/07 - Boletim epidemiológico: 45 óbitos por Covid-19 em Conquista; 545 pacientes seguem em recuperação

Date : 26-07-2020

Neste domingo (26), dois pacientes diagnosticados com Covid-19 faleceram em Vitória da Conquista. Até o momento, foram registrados 45 óbitos de pessoas residentes do município.

44º óbito - Homem de 66 anos, morador do bairro Iracema, portador de Doença cardiovascular crônica; estava internado desde o dia 20 de maio no Hospital Geral de Vitória da Conquista (HGVC), onde veio a óbito no dia 26 de julho.

45º óbito – Mulher de 84 anos, moradora do bairro Ibirapuera, portadora de Doença cardiovascular crônica e com histórico de AVC; foi internada no dia 15 de julho no Hospital Geral de Vitória da Conquista (HGVC), onde veio a óbito no dia 26 de julho.

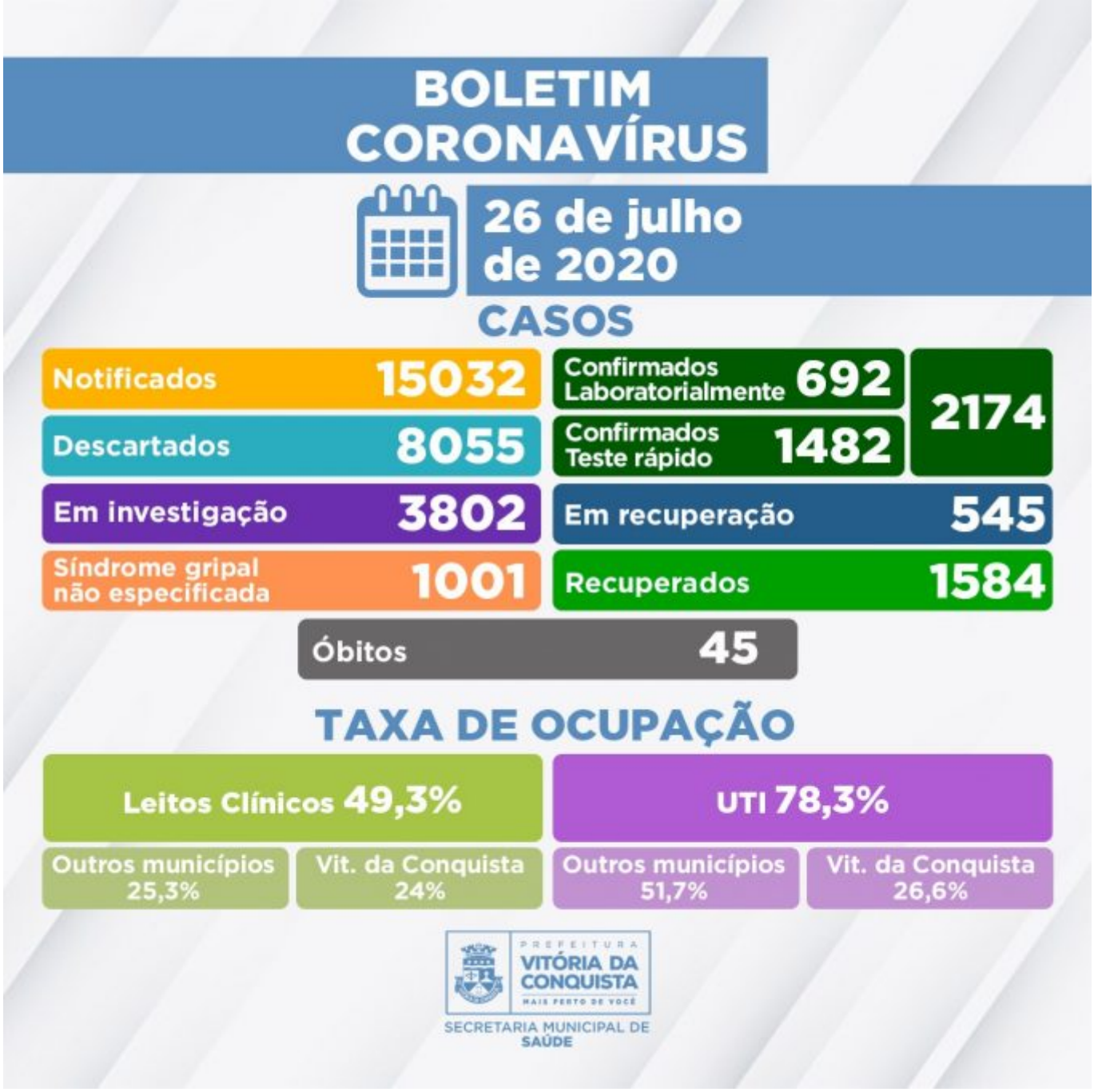

Ainda de acordo com informações do Boletim epidemiológico, 2.174 pessoas testaram positivo para a infecção no município, com 22 novos casos confirmados hoje. Desse total de casos, 1.584 estão recuperados e 545 pacientes seguem em recuperação (34 internados e 511 em tratamento domiciliar).

O número de casos descartados para Covid-19 chegou a 8.055, sendo que 2.859 pessoas apresentaram resultado negativo em exame RT-PCR e 5.196 em Teste Rápido. Outros 3.802 casos notificados com Síndrome Gripal estão sob investigação e aguardam classificação final – 3.698 possuem critérios de coleta para exame laboratorial ou Teste Rápido* e 104 aguardam resultado laboratorial de exame RT-PCR.

Dos pacientes notificados que aguardam classificação, 2.661 recuperaram-se da Síndrome Gripal, 1.118 apresentam Síndrome Gripal leve e permanecem em tratamento domiciliar, e 23

estão hospitalizados aguardando resultado laboratorial.

Ocupação dos leitos – A rede SUS do município dispõe de 135 leitos (75 enfermarias e 60 UTI) exclusivos para tratamento da Covid-19. Neste momento, 84 leitos estão sendo ocupados por pacientes de Vitória da Conquista e de outras 29 cidades:

- Ibicuí;
- Jequié;
- Firmino Alves;
- Ubatã;
- Maetinga;
- Itapetinga;
- Cândido Sales;
- Carinhanha;
- Mirante;
- Itarantim;
- Ibirapitanga;
- Poções;
- Mararani;
- Caetité;
- Anagé;
- Cocos;
- Jaguaquara;
- Eunápolis;
- Itabela;
- Wenceslau Guimarães;
- Iguaí;
- Malhada de Pedras;
- Planalto;
- Nova Canaã;
- Barreiras;
- Tanque Novo;
- Urandi;
- Coribe;
- Itambé.

Clique para conferir o Boletim epidemiológico completo.

**Critérios estabelecidos pela* Nota Técnica COE Saúde Nº 54 de 8 de abril de 2020 (atualizada em 04 de junho de 2020)*, da Secretaria de Saúde do Estado.*

Call Center – A Secretaria Municipal de Saúde disponibiliza um Call Center para tirar dúvidas da população sobre a Covid-19 e atender pessoas que apresentem sintomas suspeitos.

- Telefones fixos: (77) 3429-7451/3429-7434/3429-7436
- Celulares: (77) 98834-9988/98834-9900/98834-9977/98834-9911