26/05 – Boletim epidemiológico: 28.797 casos confirmados, 27.945 curados e 478 óbitos

Date : 26-05-2021

Vitória da Conquista registrou, até esta quarta-feira (26), o total de 28.797 casos confirmados da Covid-19, com 478 óbitos. Das pessoas que se infectaram, 27.945 delas já estão curadas e 374 estão em recuperação – 58 estão internadas e 316 em tratamento domiciliar.

Ainda há 2.667 casos notificados por suspeita de infecção pela Covid que aguardam classificação final por investigação clínico-epidemiológico e/ou laboratorial. Outros 15.357 foram descartados para a doença.

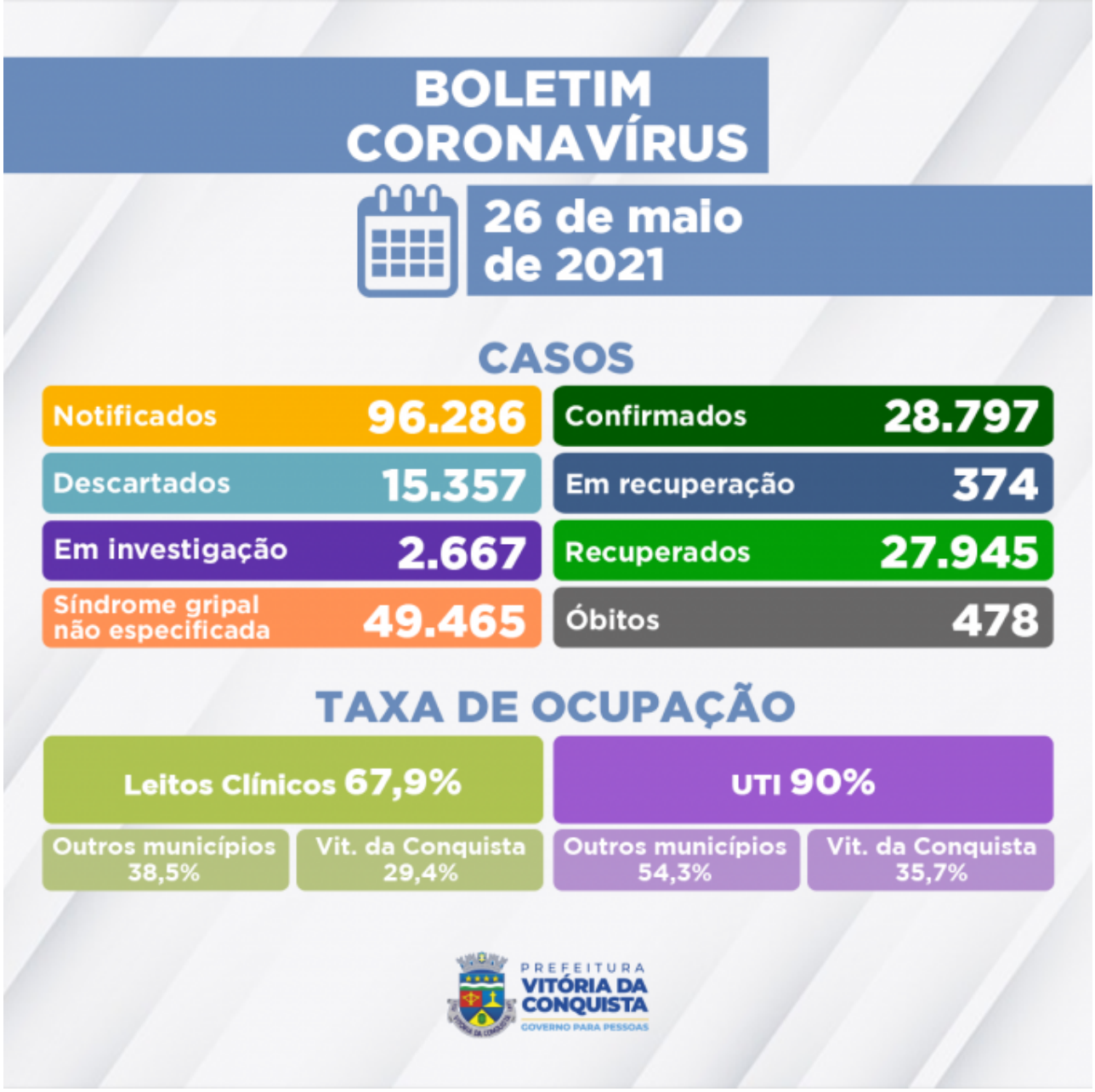

A Secretaria Municipal de Saúde confirmou também três óbitos de pacientes em decorrência de complicações da Covid-19, somando 478 falecimentos de moradores do município.

476º óbito – Homem de 57 anos, morador do bairro Brasil, portador de doenças Hipertensão Arterial. Foi internado no dia 20 de abril no Hospital Geral de Vitória da Conquista (HGVC), onde faleceu em 25 de maio.

477º óbito – Homem de 78 anos, morador do bairro Candeias, portador de Hipertensão Arterial. Internado em 9 de maio no Hospital Samur, vindo à óbito em 25 de maio.

478º óbito – Homem de 62 anos, morador do bairro Primavera, portador de Hipertensão Arterial e Diabetes Mellitus. Foi internado no dia 25 de maio no Hospital São Vicente de Paulo (HSVP), onde faleceu na mesma data.

Ocupação de Leitos – Neste momento, 116 pacientes ocupam parte dos 148 leitos disponíveis

(78 enfermarias e 70 leitos de UTI) na rede SUS para tratamento de pacientes com suspeita de ou confirmação de Covid-19.

Além de moradores de Vitória da Conquista, estão internados residentes dos seguintes municípios: Anagé, Barra da Estiva, Barra do Choça, Boquira, Brumado, Caatiba, Condeúba, Dom Basílio, Guanambi, Ibicoara, Iguaí, Ipiaú, Itambé, Itapetinga, Itororó, Ituaçu, Jacaraci, Jânio Quadros, Livramento de Nossa Senhora, Maetinga, Nova Canaã, Pindaí, Planalto, Poções, Rio do Antônio, Rio do Pires, Tanhaçu e Tremedal, além de São Paulo – SP.

Clique aqui para acessar o boletim epidemiológico completo.

Call Center – A Secretaria Municipal de Saúde disponibiliza um Call Center para tirar dúvidas da população sobre a Covid-19 e atender pessoas que apresentem sintomas suspeitos.

Telefones fixos: (77) 3429-3468/3429-3469/3429-3470
Celulares: (77) 98834-9988 / 98834-9900 / 98834-9977 / 98834-9911 / 98856-4242 / 98856-4452 / 98856-3722/ 98825-5683/ 98834-8484
Call Center Noturno: (77) 98856-3397/98856-5268