26/04 - Boletim epidemiológico: Secretaria de Saúde investiga segunda morte suspeita de Coronavírus no município

Date : 26-04-2020

Neste domingo, 26 de abril, mais uma pessoa indicada com suspeita para coronavírus, e que possuía comorbidade (contexto em que duas ou mais doenças estão relacionadas), veio a óbito após um agravamento de sintomas respiratórios. A coleta foi realizada e a Secretaria de Saúde aguarda o resultado do exame. Esse é o segundo óbito de paciente com suspeita de coronavírus. O primeiro caso ainda não teve o resultado do exame divulgado pelo Laboratório Central de Saúde Pública (Lacen), em Salvador.

Até o momento, a Secretaria Municipal de Saúde notificou 543 casos com suspeita clínica e epidemiológica de infecção pelo Novo Coronavírus, até às 17h deste domingo (26). De acordo com Boletim epidemiológico atualizado, o número de confirmações continua o mesmo: 28 casos de Covid-19 confirmados, sendo que 20 evoluíram para cura e 1 para óbito. Dos outros 7 pacientes que ainda aguardam alta, 1 permanece internado e 6 em isolamento domiciliar.

De acordo com o boletim, 452 casos foram descartados e 63 estão sob investigação: 42 aguardam resultado laboratorial e 21 aguardam coleta de amostra. Com isso, dos casos que ainda estão sendo investigados: 2 foram a óbito e aguardam resultado laboratorial, 2 encontram-se internados e 59 estão em isolamento domiciliar.

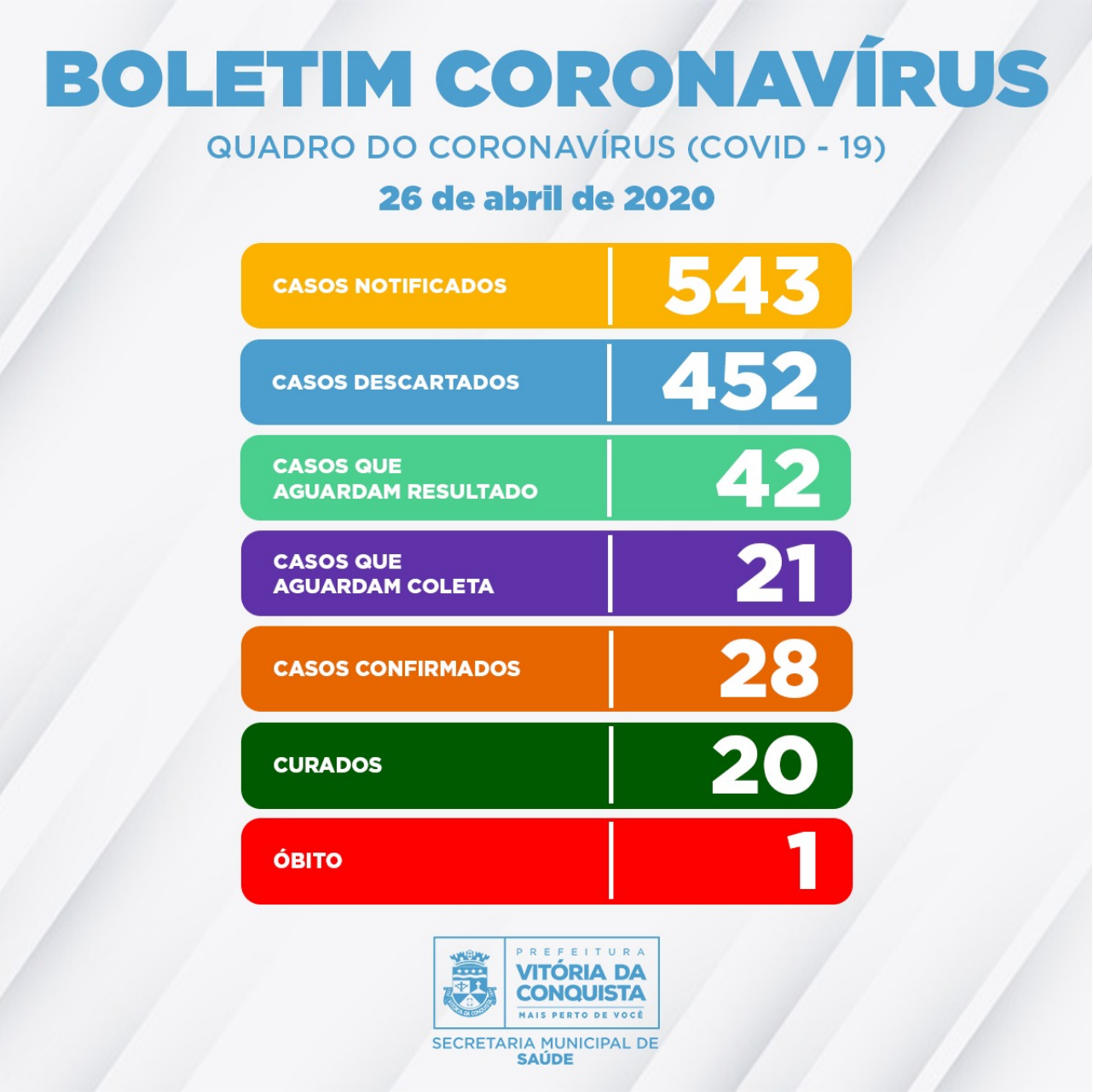

Ainda de acordo com a Secretaria Municipal de Saúde, desde o dia 20 de março, a transmissão do novo coronavírus passou a ser considerada comunitária em todo o território nacional, e, por esse motivo, definições operacionais foram discutidas com o objetivo de orientar o serviço de Vigilância na identificação e notificação dos casos de Covid-19. Essas definições são orientadas por meio do Guia de Vigilância Epidemiológica Emergência de Saúde Pública de importância Nacional pela doença da Covid-19 e na Nota Técnica COE Saúde Nº 54 de 8 de abril de 2020, da Secretaria de Saúde do Estado.

A Secretaria Municipal de Saúde reforça a importância de que, neste momento, a população siga as orientações de distanciamento físico e isolamento social, mantendo os cuidados de higiene, evitando aglomerações e, caso apresente sintomas da doença, entre em contato imediatamente com uma Unidade de Saúde ou com o Call Center.

Call Center – A Secretaria Municipal de Saúde disponibiliza um Call Center para tirar dúvidas da população sobre a Covid-19 e atender pessoas que apresentem febre de início súbito,

acompanhada de tosse ou dor de garganta ou dificuldade respiratória, na ausência de outro diagnóstico específico. Além disso, crianças com menos de 2 anos de idade, considera-se também como casos de Síndrome Gripal: febre de início súbito e sintomas respiratórios (tosse, coriza e obstrução nasal), caso também não tenha outro diagnóstico específico.

Contatos:

- Telefones fixos: (77) 3429-7451/3429-7434/3429-7436
- Celulares: (77) 98834-9988/98834-9900/98834-9977/98834-9911