26/03 – Boletim epidemiológico: 22.796 casos confirmados e 22.015 já recuperados

Date : 26-03-2021

O Boletim epidemiológico desta sexta-feira (26) contabiliza 22.796 casos confirmados da Covid-19 em Conquista. O número de pessoas recuperadas da doença chegou a 22.015. Outras 420 seguem em recuperação – 42 estão internados em Vitória da Conquista; quatro, em outros municípios; e 374 em tratamento domiciliar.

.

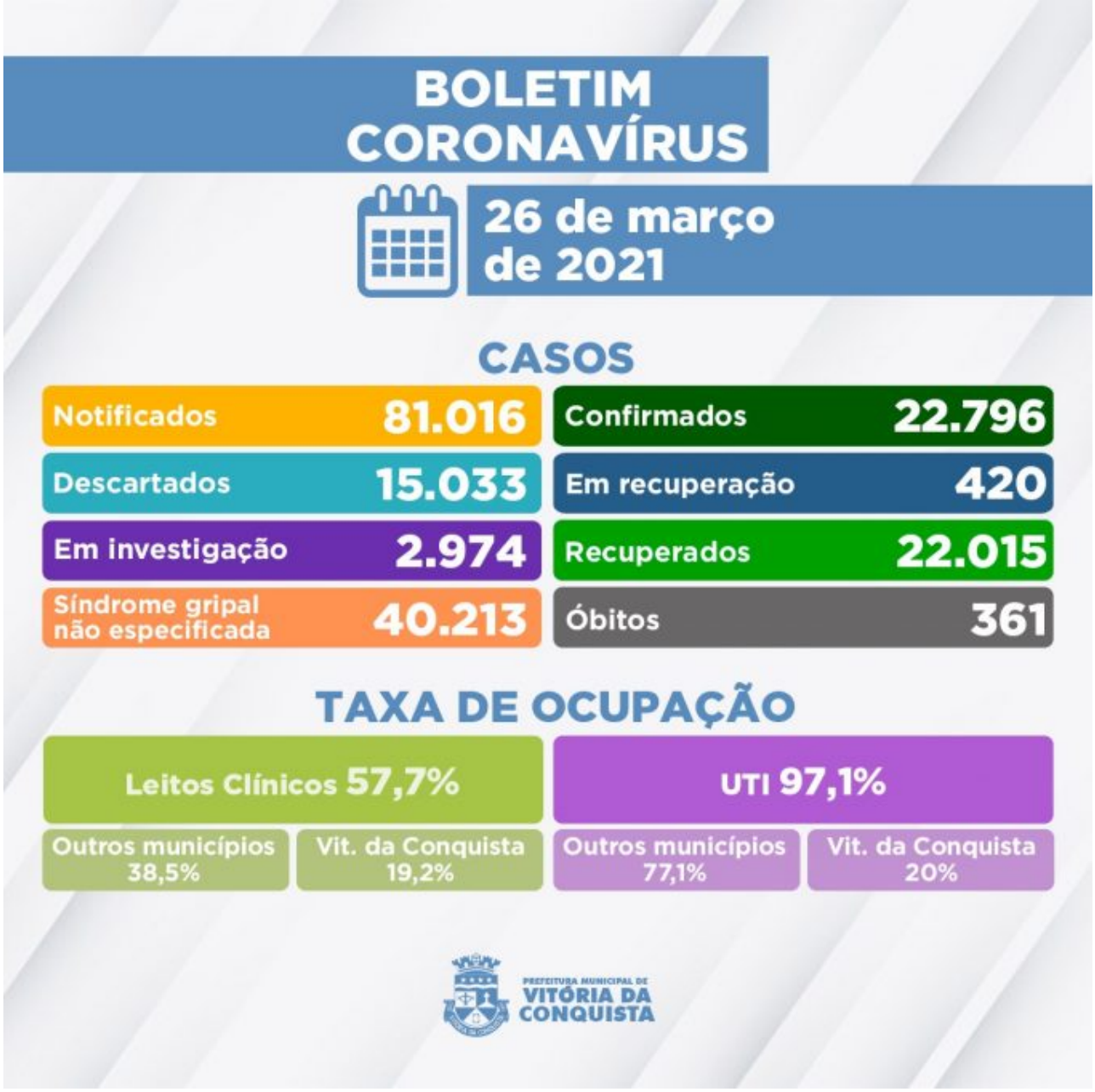

Ainda há 2.974 casos notificados por suspeita de infecção pela Covid que aguardam classificação final por investigação clínico-epidemiológico e/ou laboratorial. A Secretaria Municipal de Saúde confirmou também o falecimento de um paciente por complicações em decorrência da Covid-19, somando 361 óbitos de moradores do município.

361º óbito – Homem de 53 anos, morador do bairro Zabelê, sem comorbidades relatadas. Foi internado no dia 23 de março no Hospital São Vicente, onde faleceu em 25 de março.

Ocupação de Leitos – Neste momento, 113 pacientes estão internados em parte dos 148 leitos disponíveis (78 enfermarias e 70 leitos de UTI) na rede SUS para tratamento de pacientes confirmados ou com suspeita de infecção pelo novo Coronavírus. Além de moradores de Vitória da Conquista, também estão internados residentes dos seguintes municípios:

Anagé;
Barra da Estiva;

Barra do Choça;
Brumado;
Caetanos;
Caetité;
Candiba;
Cândido Sales;
Cordeiros;
Firmino Alves;
Guanambi;
Ibiassucê;
Ibicuí;
Igaporã;
Itapetinga;
Ituaçu;
Lagoa Real;
Livramento de Nossa Senhora;
Macarani;
Matinha;
Malhada de Pedras;
Palmas de Monte Alto;
Poções;
Riacho de Santana;
Tanhaçu;
Tremedal.

Clique aqui para acessar o Boletim epidemiológico completo.

Call Center – A Secretaria Municipal de Saúde disponibiliza um Call Center para tirar dúvidas da população sobre a Covid-19 e atender pessoas que apresentem sintomas suspeitos.

Telefones fixos: (77) 3429-3468/3429-3469/3429-3470
Celulares: (77) 98834-9988 / 98834-9900 / 98834-9977 / 98834-9911 / 98856-4242 / 98856-4452 / 98856-3722/ 98825-5683/ 98834-8484
Call Center Noturno: (77) 98856-3397/98856-5268
Call Center do Trabalhador de Saúde: (77) 98856-3345 / 98809-2919 / 98809-2965