25/07 - Boletim epidemiológico: 43º óbito de paciente por Covid-19 ocorreu neste sábado (25)

Date : 25-07-2020

A Secretaria Municipal de Saúde divulgou neste sábado (25) mais uma morte por Covid-19 do município. O 43º óbito foi de um homem de 62 anos, morador do bairro Espírito Santos, portador de Diabetes Melito. Ele deu entrada na Unidade de Pronto Atendimento (UPA) hoje, 25 de julho, onde veio a óbito no atendimento de urgência.

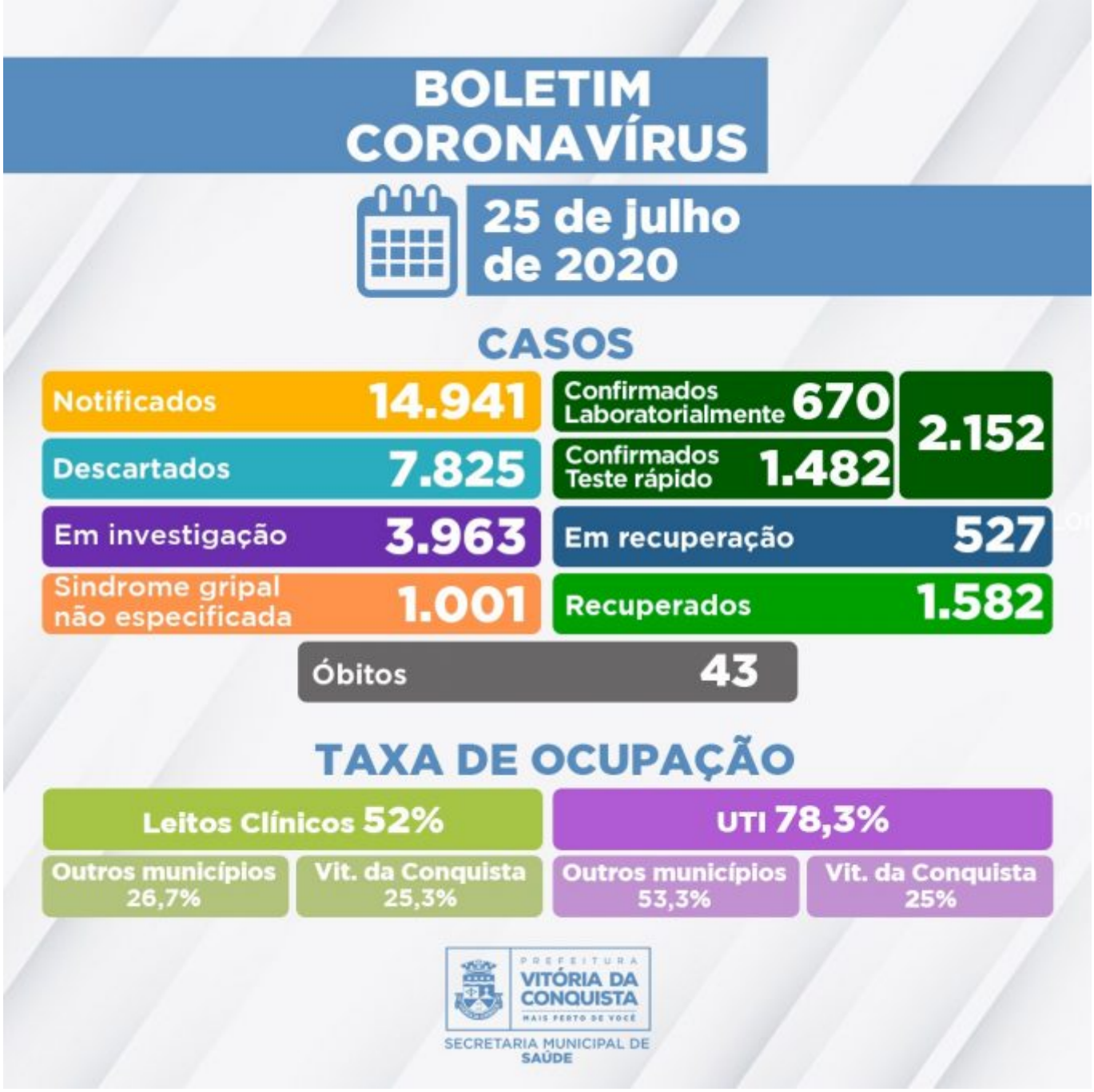

Mais 41 pessoas foram diagnosticadas com a Covid-19, totalizando 2.152 casos confirmados no município em quase cinco meses de notificações. Destes, 1.582 já recuperaram-se da doença e 527 seguem em recuperação (35 internados e 492 em tratamento domiciliar).

3.963 casos de pacientes notificados com Síndrome Gripal/Covid-19 ainda estão sob investigação, sendo que 3.645 possuem critérios de coleta para exame laboratorial ou Teste Rápido* e 318 aguardam resultado laboratorial de exame RT-PCR. Quanto ao estado de saúde, 2.823 recuperaram-se da Síndrome Gripal, 1.122 apresentam Síndrome Gripal leve e permanecem em tratamento domiciliar, e 18 estão hospitalizados aguardando investigação laboratorial.

Além disso, 7.825 casos notificados pela Secretaria de Saúde foram descartados para Coronavírus – 2.629 por exame RT-PCR e 5.196 por Teste Rápido.

Ocupação dos leitos – A rede SUS do município dispõe de 135 leitos (75 enfermarias e 60 UTI) exclusivos para tratamento da Covid-19. Neste sábado (25), estão internados 86 pacientes de Vitória da Conquista e de outras 30 cidades da macrorregião:

- Jânio Quadros;
- Ibicuí;
- Jequié;
- Firmino Alves;
- Ubatã;
- Maetinga;
- Itapetinga;
- Cândido Sales;
- Carinhanha;
- Mirante;
- Itarantim;
- Ibirapitanga;
- Poções;
- Mararani;
- Caetité;
- Anagé;
- Cocos;
- Jaguaquara;
- Eunápolis;
- Itabela;
- Wenceslau Guimarães;
- Iguaí;
- Malhada de Pedras;
- Planalto;
- Nova Canaã;
- Barreiras;
- Tanque Novo;
- Urandi;
- Coribe;
- Itambé.

Clique para conferir o Boletim epidemiológico completo.

**Critérios estabelecidos pela* Nota Técnica COE Saúde Nº 54 de 8 de abril de 2020 (atualizada em 04 de junho de 2020)*, da Secretaria de Saúde do Estado.*

Call Center – A Secretaria Municipal de Saúde disponibiliza um Call Center para tirar dúvidas da população sobre a Covid-19 e atender pessoas que apresentem sintomas suspeitos.

- Telefones fixos: (77) 3429-7451/3429-7434/3429-7436
- Celulares: (77) 98834-9988/98834-9900/98834-9977/98834-9911