25/06 - Boletim epidemiológico: Nesta quinta, 26 pessoas testaram positivo para coronavírus, mais 10 recuperaram-se e 148 seguem em recuperação

Date : 25-06-2020

Nesta quinta-feira (25), mais 26 pessoas testaram positivo para coronavírus em Conquista, elevando para 599 casos confirmados desde quando foram iniciadas as testagens, no fim do mês de fevereiro (382 pacientes apresentaram resultado positivo em Teste Rápido e 217 em exame laboratorial RT-PCR). Além disso, hoje, o número de pacientes recuperados subiu para 437 e outros 148 seguem em recuperação, ainda apresentando sintomas da infecção, sendo que nove deles estão internados e 139 em tratamento domiciliar.

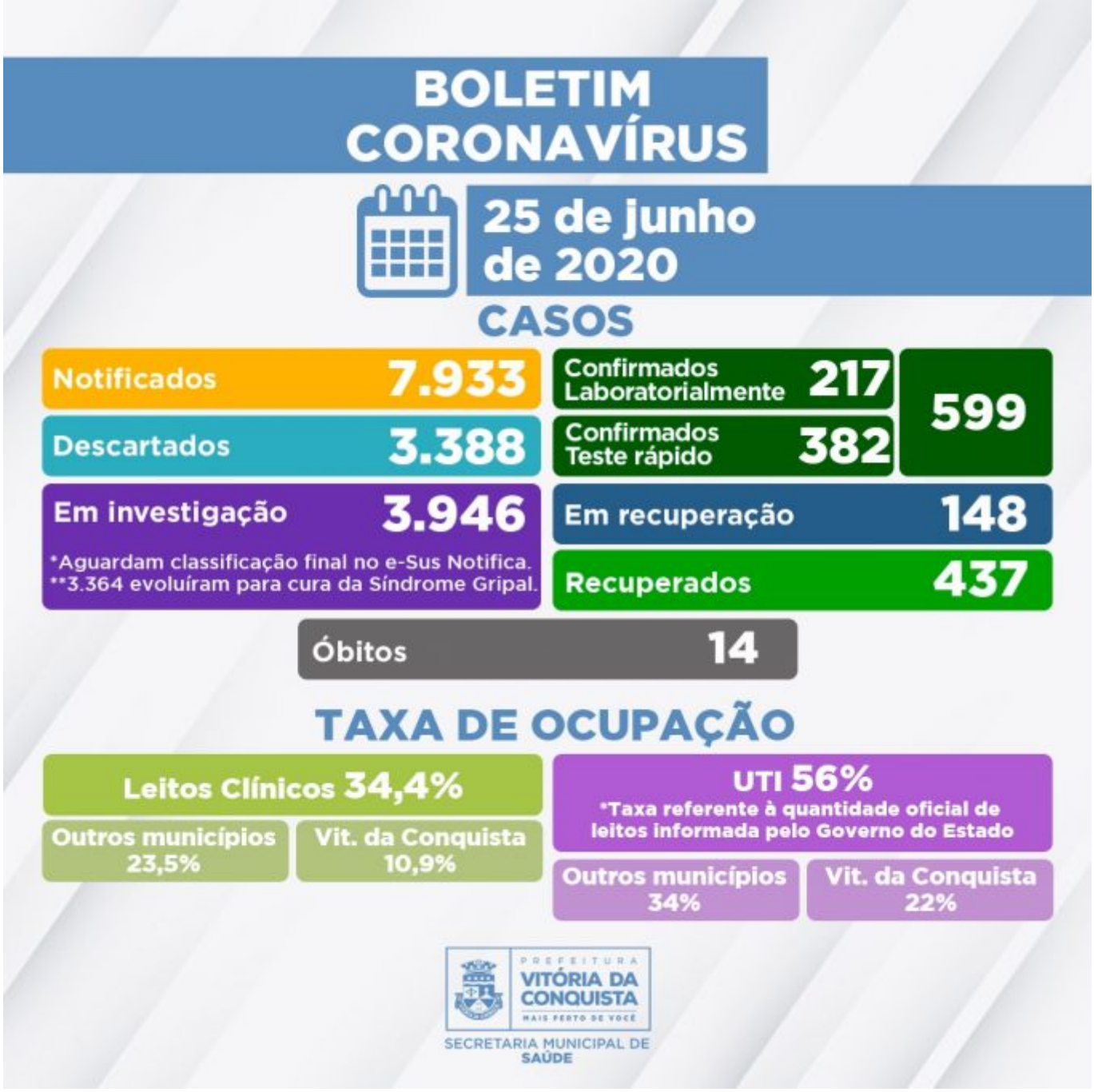

3.388 pacientes notificados que tiveram resultados descartados para Covid. 1.287 deles apresentaram resultado negativo em exame RT-PCR e 2.101 por Teste Rápido.

A Secretaria Municipal de Saúde ainda investiga 3.946 pessoas notificadas com Síndrome Gripal/suspeita de Covid-19 e que aguardam classificação final no E-Sus Notifica. Destas, 3.807 estão aguardando coleta para exame laboratorial ou possuem critérios* para realização do Teste Rápido e 139 aguardam resultado de exame RT-PCR. A Secretaria vem realizando busca ativa para realizar a testagem dos pacientes notificados desde antes da chegada dos Testes Rápidos, a fim de dar desfecho a todos os casos ainda em investigação.

Quanto ao quadro de saúde desses pacientes que ainda estão aguardando testagem ou resultado laboratorial, 3.364 já se recuperaram da Síndrome Gripal, 564 apresentam Síndrome Gripal leve e estão em tratamento domiciliar e 18 pacientes estão internados.

Neste momento, 52 pacientes estão internados nos leitos clínicos e de UTI da rede SUS destinados, exclusivamente, ao tratamento da Covid-19. Os pacientes internados são de Vitória da Conquista e de outros 17 municípios da macrorregião: Livramento de Nossa Senhora, Ituaçu, Jaguaquara, Nova Canaã, Iguaí, Malhada de Pedras, Brumado, Ilhéus, Itambé, Potiraguá, Luiz Eduardo Magalhães, Itapebí, Prado, Cândido Sales, Tremedal, Jordânia e Sussuarana.

Clique para acessar o boletim completo.

**Critérios estabelecidos pela* Nota Técnica COE Saúde Nº 54 de 8 de abril de 2020 (atualizada em 04 de junho de 2020)*, da Secretaria de Saúde do Estado.*

Call Center –A Secretaria Municipal de Saúde disponibiliza um Call Center para tirar dúvidas da população sobre a Covid-19 e atender pessoas que apresentem sintomas suspeitos.

- Telefones fixos: (77) 3429-7451/3429-7434/3429-7436
- Celulares: (77) 98834-9988/98834-9900/98834-9977/98834-9911