# 24/10 - Boletim epidemiológico: 9.657 casos confirmados; 9.044 recuperados, 435 em recuperação e 178 óbitos

**Date :** 24-10-2020

Vitória da Conquista registrou, até este sábado (24), o total de 9.657 casos de pessoas que se contaminaram com a Covid-19. Destas, 9.044 já estão recuperadas, 435 ainda estão sintomáticos e seguem em recuperação (26 internados e 409 em tratamento domiciliar); e 178 faleceram por complicações provocadas pela doença.

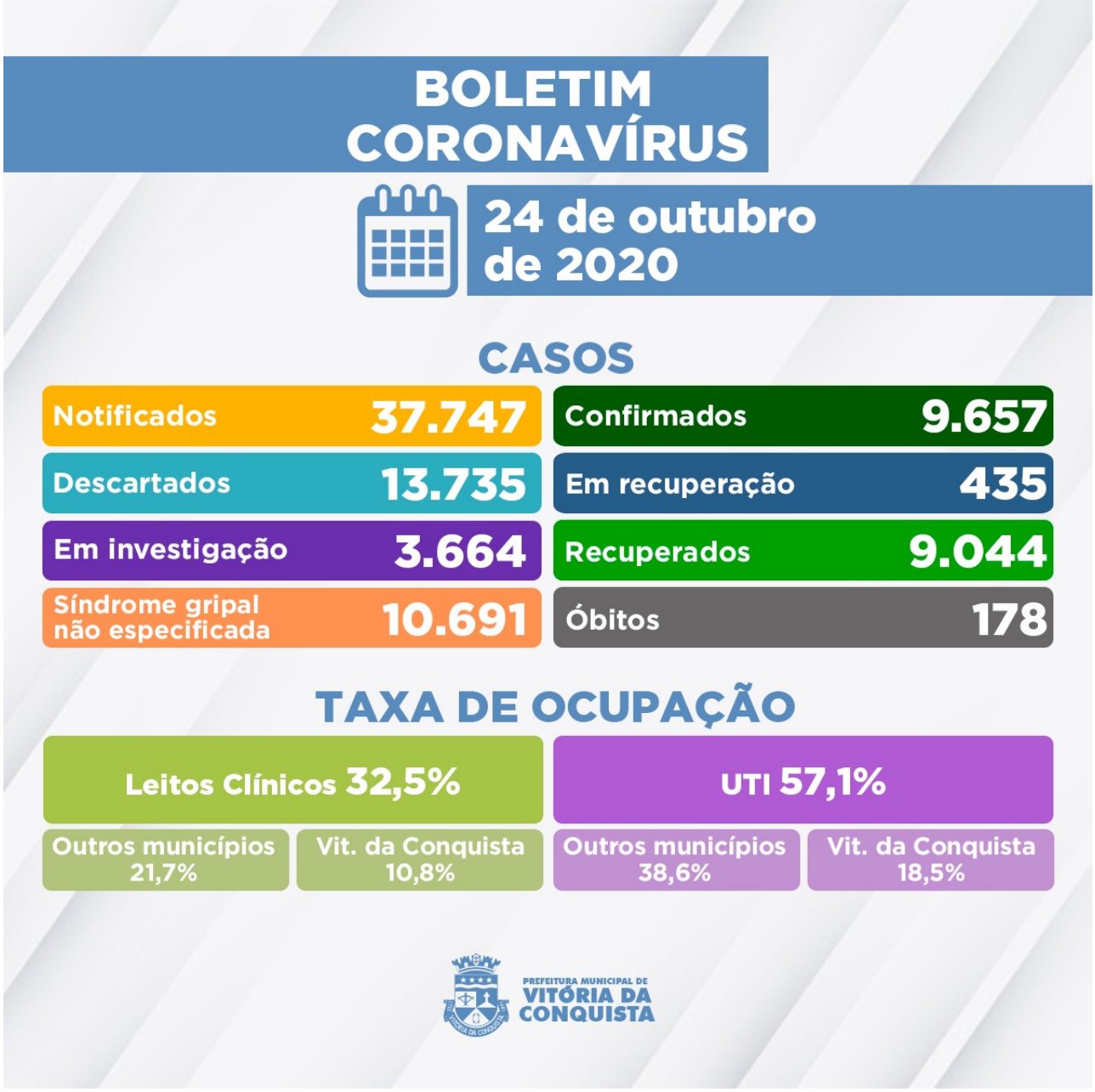


A Secretaria Municipal de Saúde investiga ainda 3.664 pacientes com suspeita que aguardam por classificação final (definição de caso como positivo, descartado ou Síndrome gripal não especificada). Desse total, 3.113 deles esperam pela investigação laboratorial e 551 pelo resultado do exame RT-PCR – as amostras são encaminhadas para análise no Lacen Municipal e Estadual.

Outros 10.691 casos apresentaram Síndrome Gripal não especificada e 13.735 casos foram descartados para Covid, sendo que 4.592 deles tiveram resultado negativo por exame laboratorial RT-PCR e 9.143 foram descartados por outros critérios.

**Ocupação dos leitos** – Neste sábado (24), dos 153 leitos da rede SUS (83 enfermarias e 70 de UTI) disponíveis para tratamento de pacientes confirmados ou com suspeita de infecção pelo novo Coronavírus, **67 estão ocupados por pacientes** que, além de Vitória da Conquista, são residentes dos municípios de:

• Anagé;
• Barra da Estiva;
• Barra do Choça;
• Boquira;
• Botuporã;
• Brumado;
• Condeúba;
• Firmino Alves;
• Ibicuí;
• Ibipitanga;
• Itabuna;
• Itambé;
• Itapetinga;
• Itamaraju;
• Itororó;
• Iuiu;
• Jaguaquara;
• Jequié;
• Lafaiete Coutinho;
• Macarani;
• Macaúbas;
• Mirante;
• Mortugaba;
• Nova Canaã;
• Paramirim;
• Presidente Jânio Quadros;
• Poções;
• Riacho de Santana;
• Rio do Antônio;
• São Desidério.

Clique aqui para acessar o Boletim epidemiológico completo.

**Call Center**– A Secretaria Municipal de Saúde disponibiliza um Call Center para tirar dúvidas da população sobre a Covid-19 e atender pessoas que apresentem sintomas suspeitos.

- **Telefones fixos:**(77) 3429-3468/3429-3469/3429-3470
- **Celulares:**(77) 98834-9988 / 98834-9900 / 98834-9977 / 98834-9911 / 98856-4242 / 98856-4452 / 98856-3722/ 98825-5683/ 98834-8484
- **Call Center Noturno:**(77) 98856-3397/98856-5268
- **Call Center do Trabalhador de Saúde:**(77) 98809-2988 / 98809-2919 / 98809-2965