24/09 - Boletim epidemiológico: 7.480 casos confirmados da Covid-19; 372 pacientes ainda seguem em recuperação

Date : 24-09-2020

Até esta quinta-feira (24), Conquista já registrou o total de 7.480 casos confirmados da Covid-19. Hoje mais 101 pessoas que estavam em recuperação receberam alta, contabilizando 6.972 recuperados da doença. Ainda seguem se recuperando 372 pacientes – 24 internados e 348 em tratamento domiciliar.

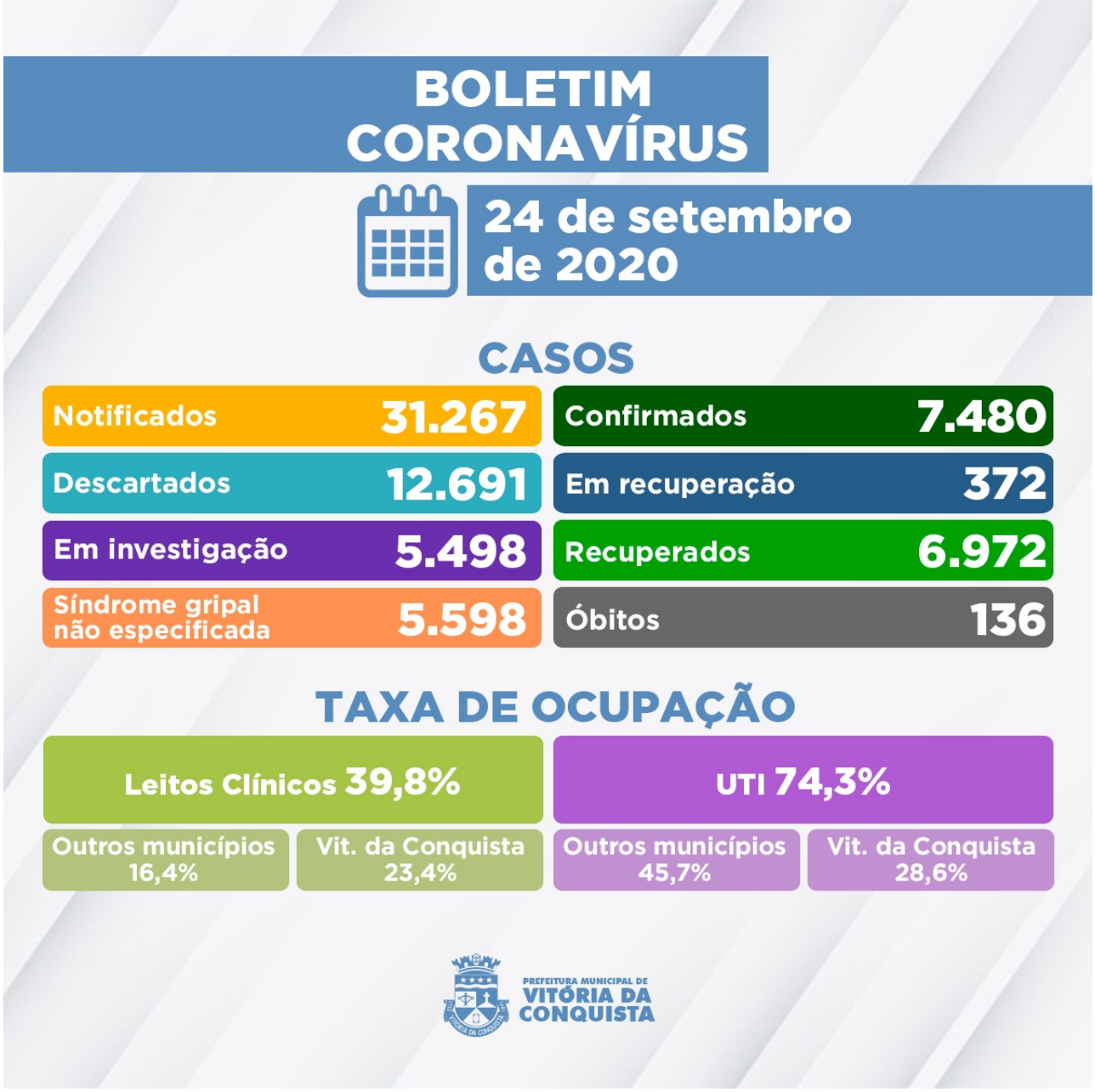

Outros 5.498 pacientes notificados com suspeita de Síndrome Gripal/Covid-19 aguardam por classificação final no E-Sus Notifica, sendo que 4.266 deles esperam pela investigação laboratorial e 1.232 estão aguardando pelo resultado do exame RT-PCR (as amostras foram encaminhadas ao Lacen Municipal e Estadual para análise).

A Secretaria Municipal de Saúde confirmou, nesta quinta (24), o 136º óbito de paciente por complicações causadas pela Covid-19. Foi um homem de 43 anos, morador do bairro Urbis V, portador de hipertensão e obesidade, que estava internado desde o dia 22 de agosto no Hospital São Vicente, onde veio faleceu nesta quinta, 24 de setembro.

Ocupação dos leitos – A rede SUS do município dispõe de 168 leitos (98 de enfermarias e 70 de UTI) para tratamento de pacientes confirmados ou com suspeita de infecção pelo novo Coronavírus. Neste momento, 91 pacientes estão internados nos leitos disponíveis, sendo eles residentes de Vitória da Conquista e também dos municípios de:

- Barra do Choça;
- Belo Campo;
- Brumado;
- Caatiba;
- Caetanos;
- Caetité;
- Cândido Sales;
- Condeúba;
- Encruzilhada;
- Guanambi;
- Ibicoara;
- Ibicuí;
- Itamaraju;
- Itapetinga;
- Itororó;
- Livramento de Nossa Senhora;
- Malhada;
- Mirante;
- Palmas de Monte Alto;
- Poções;
- Urandi.

Clique aqui para acessar o Boletim epidemiológico completo.

Call Center– A Secretaria Municipal de Saúde disponibiliza um Call Center para tirar dúvidas da população sobre a Covid-19 e atender pessoas que apresentem sintomas suspeitos.

- **Telefones fixos:**(77) 3429-3468/3429-3469/3429-3470
- **Celulares:**(77) 98834-9988 / 98834-9900 / 98834-9977 / 98834-9911 / 98856-4242 / 98856-4452 / 98856-3722/ 98825-5683/ 98834-8484
- **Call Center Noturno:**(77) 98856-3397/98856-5268
- **Call Center do Trabalhador de Saúde:**(77) 98809-2988 / 98809-2919 / 98809-2965