24/05 – Boletim epidemiológico: 91 novos casos diagnosticados e três óbitos registrados

Date : 24-05-2021

Nesta segunda-feira (24), foram registrados 91 novos casos de Covid-19. O número de casos confirmados passou para 28.542, com 27.842 recuperados. Outros 226 pacientes estão em recuperação, 60 internados em Vitória da Conquista e 166 em tratamento domiciliar.

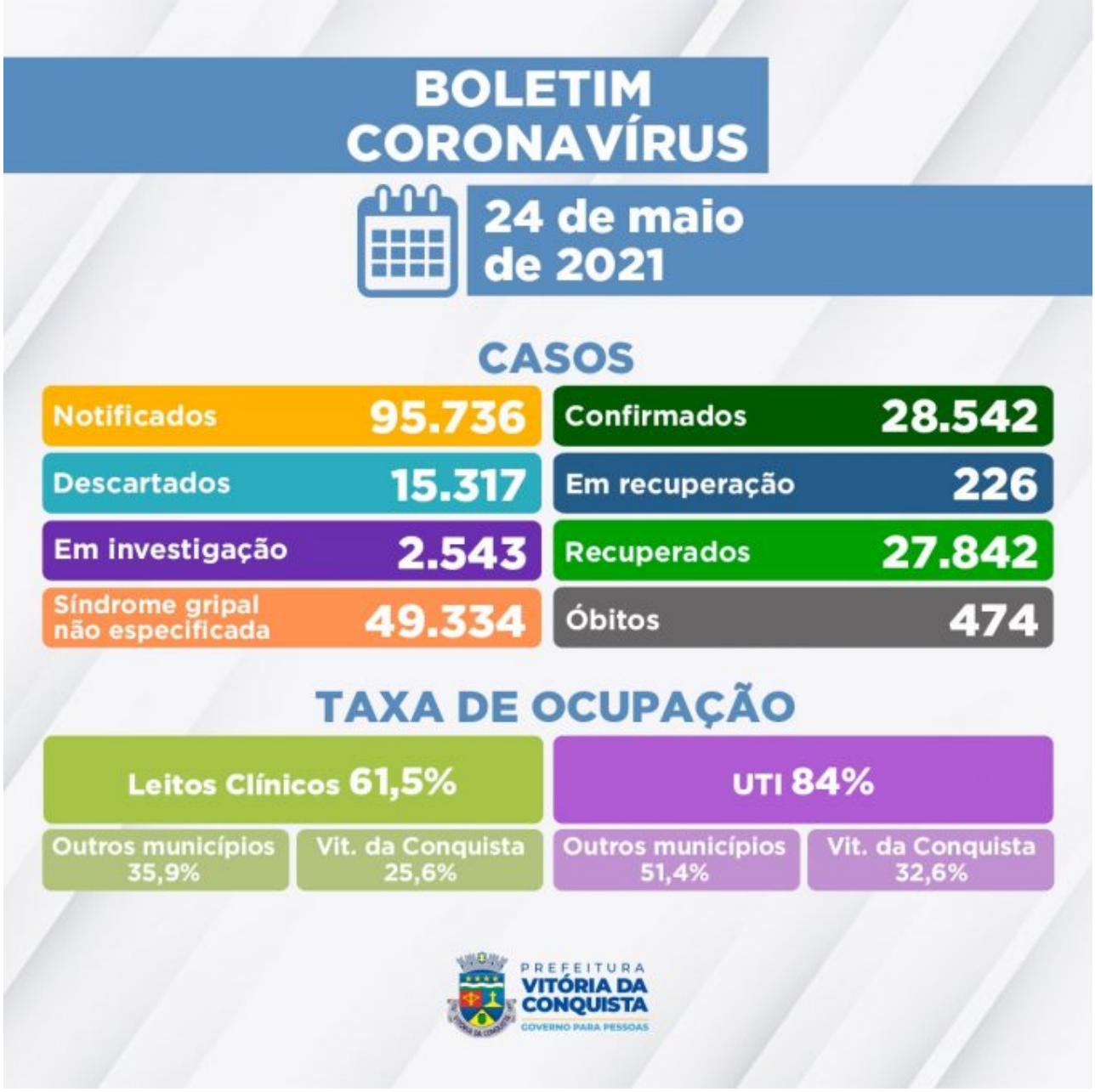

A Secretaria Municipal de Saúde confirmou três óbitos de pacientes em decorrência de complicações da Covid-19, somando 474 falecimentos de moradores do município.

472º óbito – Mulher de 52 anos, moradora do bairro Primavera, sem comorbidades relatadas. Foi internada e veio a óbito em 22 de maio, no Hospital Geral de Vitória da Conquista (HGVC).
473º óbito – Homem de 77 anos, morador do bairro Brasil, portador de Insuficiência Renal Crônica e Insuficiência Cardíaca Congestiva. Internado no Hospital Geral de Vitória da Conquista (HGVC) desde o dia 1º de maio. Faleceu em 22 de maio.
474º óbito – Mulher de 77 anos, moradora do Centro, portadora de Hipertensão Arterial, Diabetes Mellitus e obesidade. Foi internada no dia 2 de maio no Hospital Samur, onde faleceu em 23 de maio.

Ocupação de Leitos – Neste momento, 107 pacientes ocupam parte dos 148 leitos disponíveis (78 enfermarias e 70 leitos de UTI) na rede SUS para tratamento de pacientes com suspeita de ou confirmação de Covid-19.

Além de moradores de Vitória da Conquista, estão internados residentes dos seguintes municípios: Anagé, Barra da Estiva, Barra do Choça, Boquira, Brumado, Caatiba, Condeúba, Dom Basílio, Guanambi, Ibicoara, Iguaí, Ipiaú, Itambé, Itapetinga, Itororó, Ituaçu, Jacaraci, Jânio Quadros, Livramento de Nossa Senhora, Maetinga, Nova Canaã, Pindaí, Planalto, Poções, Rio do Antônio, Rio do Pires, Tanhaçu e Tremedal, além de São Paulo –SP.

Clique aqui para acessar o boletim epidemiológico completo.

Call Center – A Secretaria Municipal de Saúde disponibiliza um Call Center para tirar dúvidas da população sobre a Covid-19 e atender pessoas que apresentem sintomas suspeitos.

Telefones fixos: (77) 3429-3468/3429-3469/3429-3470
Celulares: (77) 98834-9988 / 98834-9900 / 98834-9977 / 98834-9911 / 98856-4242 / 98856-4452 / 98856-3722/ 98825-5683/ 98834-8484
Call Center Noturno: (77) 98856-3397/98856-5268