# 24/03 – Boletim epidemiológico: 22.546 casos confirmados; 21.679 recuperados, 358 óbitos e 509 em recuperação

**Date :** 24-03-2021

Foram confirmados, até esta quarta-feira (24), o total de 22.546 casos de pessoas contaminadas pelo Coranavírus em Conquista. Dessa total, 21.679 já estão recuperadas e 509 seguem em recuperação – 34 estão internados em Vitória da Conquista; quatro, em outros municípios; e 471 em tratamento domiciliar.

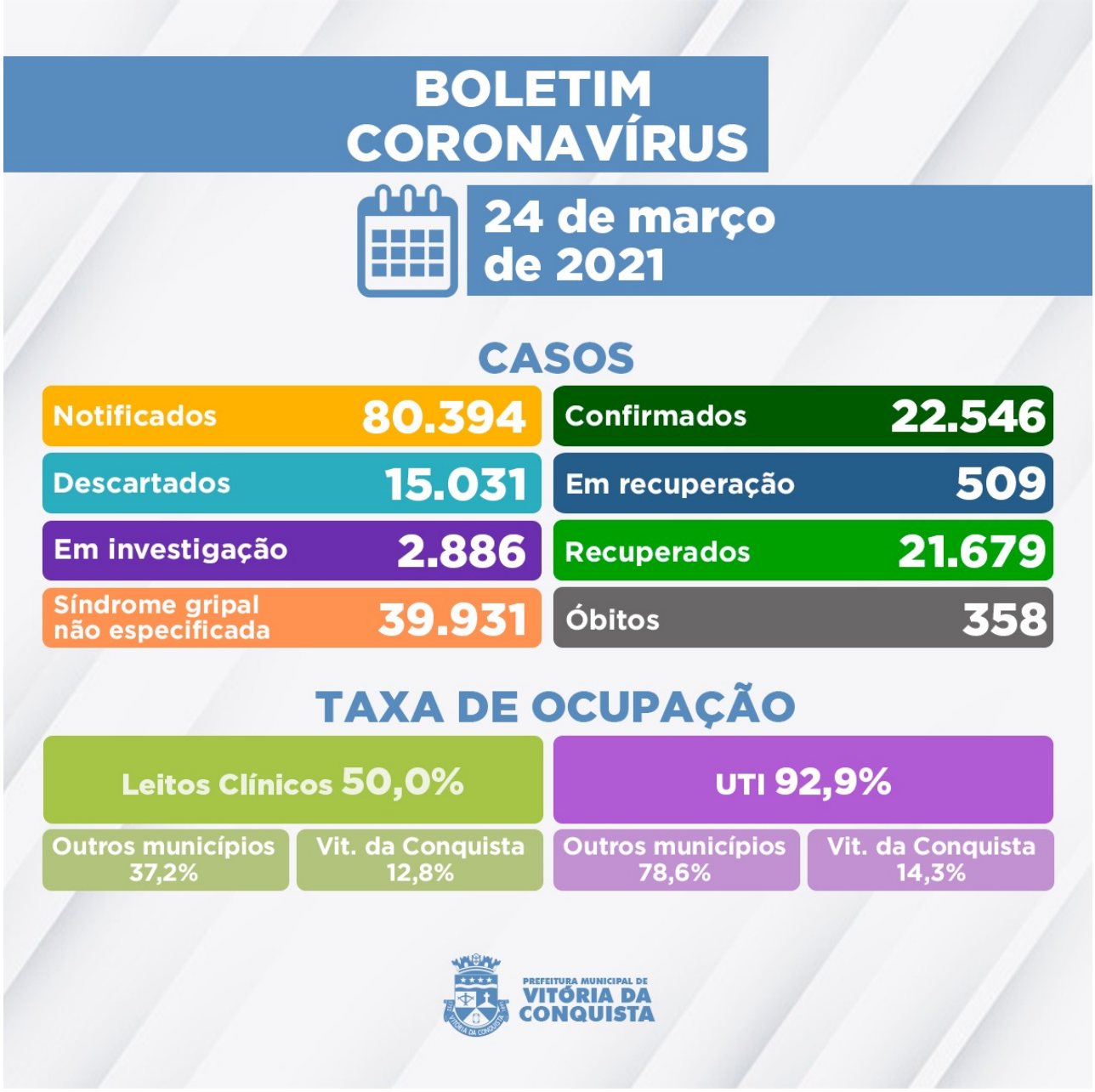


Outros 2.886 casos notificados por suspeita de infecção pela Covid-19 aguardam classificação final por investigação clínico-epidemiológico e/ou laboratorial. A Secretaria Municipal de Saúde confirmou, ainda, o falecimento de um paciente em decorrência de complicações da doença, somando 358 óbitos de moradores do município.

358º óbito – Homem de 79 anos, morador do bairro Nova Cidade, portador de Hipertensão e sequela de AVC como fator de risco. Estava internado desde o dia 08 de março no Hospital São Vicente (HSVP), onde faleceu em 23 de março.

**Ocupação de Leitos**– Neste momento, 104 pacientes estão internados em parte dos 148 leitos disponíveis (78 enfermarias e 70 leitos de UTI) na rede SUS para tratamento de pacientes confirmados ou com suspeita de infecção pelo novo Coronavírus. Além de moradores de Vitória da Conquista, também estão internados residentes dos seguintes municípios:

Anagé;
Aracatu;

Barra do Choça;
Belo Campo;
Brumado;
Caetanos;
Caetité;
Candiba;
Cândido Sales;
Caturama;
Cordeiros;
Dom Basílio;
Érico Cardoso;
Guanambi;
Ibicuí;
Ibipitanga;
Itabela;
Itabuna;
Itapetinga;
Ituaçu;
Iuiu;
Licínio de Almeida;
Livramento de Nossa Senhora;
Macarani;
Maetinga;
Malhada de Pedras;
Mortugaba;
Palmas de Monte Alto;
Riacho de Santana;
Rio do Pires;
Tanhaçu;
Tanque Novo;
Tremedal.

Clique aqui para acessar o Boletim epidemiológico completo.

**Call Center –** A Secretaria Municipal de Saúde disponibiliza um Call Center para tirar dúvidas da população sobre a Covid-19 e atender pessoas que apresentem sintomas suspeitos.

Telefones fixos: (77) 3429-3468/3429-3469/3429-3470
Celulares: (77) 98834-9988 / 98834-9900 / 98834-9977 / 98834-9911 / 98856-4242 / 98856-4452 / 98856-3722/ 98825-5683/ 98834-8484
Call Center Noturno: (77) 98856-3397/98856-5268
Call Center do Trabalhador de Saúde: (77) 98856-3345 / 98809-2919 / 98809-2965