23/10 - Boletim epidemiológico: 9.018 pessoas recuperadas da Covid-19; 415 seguem em recuperação

Date : 23-10-2020

Mais 121 pessoas receberam alta do isolamento e outras 75 foram diagnosticadas com a Covid-19 nesta sexta-feira (23), de acordo com a atualização do Boletim epidemiológico. Dessa forma, o município já registrou o total de 9.611 casos confirmados da doença, sendo que o número de recuperados chegou a 9.018.

Outros 415 pacientes que testaram positivo ainda seguem apresentando sintomas e permanecem em recuperação – 31 internados e 384 em tratamento domiciliar.

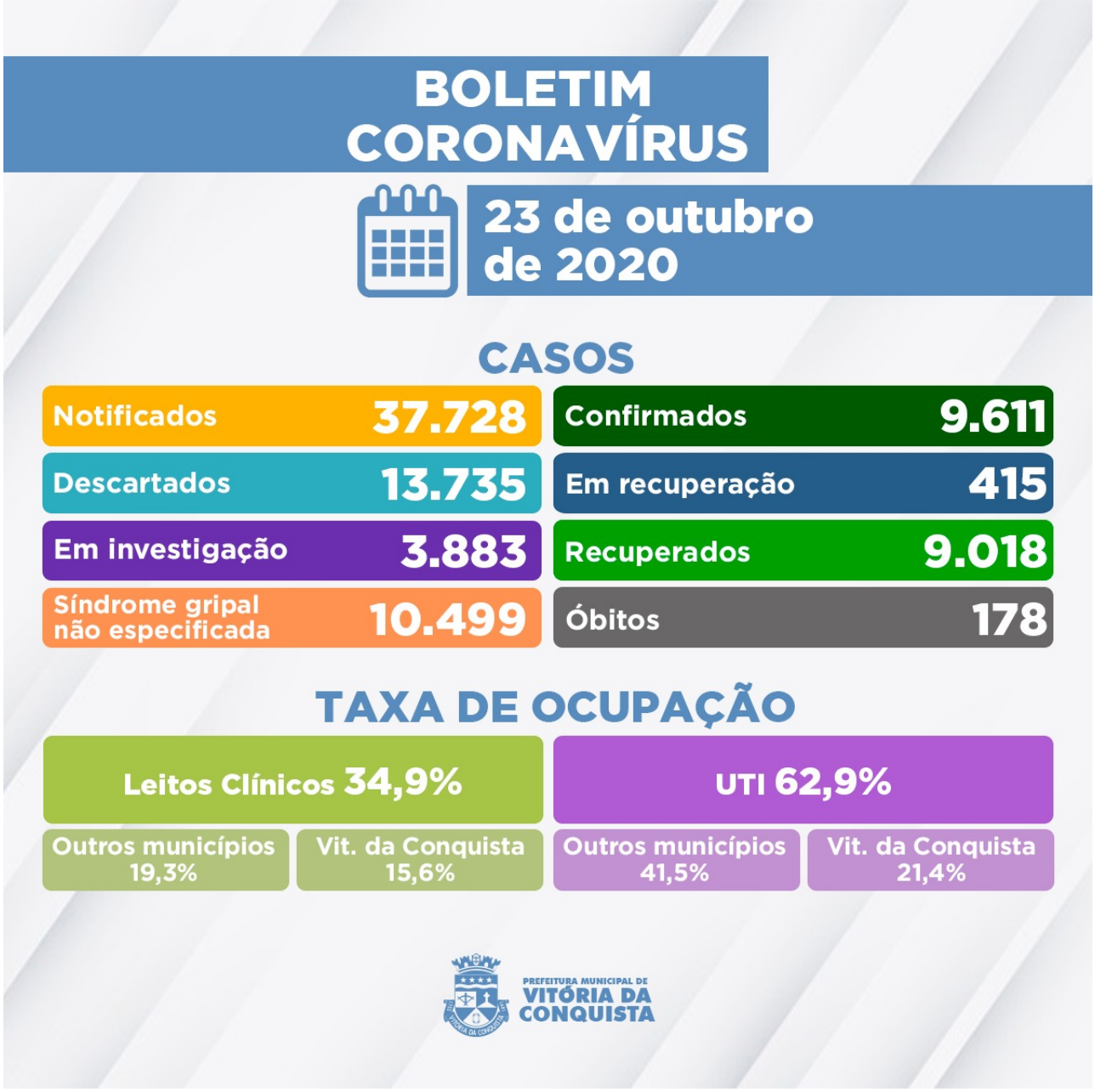

Aguardam por classificação final (definição de caso como positivo, descartado ou Síndrome gripal não especificada), 3.883 casos suspeitos, dos quais: 3.340 deles esperam pela investigação laboratorial e 543 pelo resultado do exame RT-PCR – as amostras são encaminhadas para análise no Lacen Municipal e Estadual.

Ainda nesta sexta (23), a Secretaria Municipal de Saúde confirmou os falecimentos de quatro pacientes com diagnóstico da Covid que estavam internados para tratamento, mas não resistiram as complicações causadas pela doença. Até o momento, foram registrados 178 óbitos de moradores do município.

175º óbito – Homem de 44 anos, morador do bairro Guarani, portador de Obesidade; estava internado desde o dia 6 de outubro no Hospital Geral de Vitória da Conquista (HGVC), onde faleceu em 23 de outubro.

176º óbito – Homem de 94 anos, morador do bairro Zabelê, portador de Hipertensão; foi

internado no dia 19 de outubro no Hospital Geral de Vitória da Conquista (HGVC), onde faleceu em 23 de outubro.

177º óbito – Homem de 70 anos, morador do bairro Zabelê, portador de Hipertensão e Diabetes Melito; no dia 15 de outubro foi internado no Hospital São Vicente, onde faleceu em 22 de outubro.

178º óbito – Homem de 46 anos, morador do bairro Patagônia, sem comorbidades relatadas; estava internado desde o dia 5 de outubro no Hospital São Vicente, onde faleceu em 23 de outubro.

Ocupação dos leitos – Dos 153 leitos da rede SUS (83 enfermarias e 70 de UTI) disponíveis para tratamento de pacientes confirmados ou com suspeita de infecção pelo novo Coronavírus, **73 estão ocupados por pacientes** que, além de Vitória da Conquista, são residentes dos municípios de:

• Anagé;
• Barra da Estiva;
• Barra do Choça;
• Boquira;
• Brumado;
• Caetanos;
• Condeúba;
• Firmino Alves;
• Guajeru;
• Ibicuí;
• Ibipitanga;
• Itabuna;
• Itambé;
• Itapetinga;
• Itamaraju;
• Itororó;
• Jaguaquara;
• Jequié;
• Lafaiete Coutinho;
• Macarani;
• Macaúbas;
• Mirante;
• Mortugaba;
• Nova Canaã;
• Paramirim;
• Presidente Jânio Quadros;
• Poções;
• Riacho de Santana;
• Rio do Antônio;
• São Desidério.

Clique aqui para acessar o Boletim epidemiológico completo.

Call Center– A Secretaria Municipal de Saúde disponibiliza um Call Center para tirar dúvidas da população sobre a Covid-19 e atender pessoas que apresentem sintomas suspeitos.

- **Telefones fixos:**(77) 3429-3468/3429-3469/3429-3470
- **Celulares:**(77) 98834-9988 / 98834-9900 / 98834-9977 / 98834-9911 / 98856-4242 / 98856-4452 / 98856-3722/ 98825-5683/ 98834-8484
- **Call Center Noturno:**(77) 98856-3397/98856-5268
- **Call Center do Trabalhador de Saúde:**(77) 98809-2988 / 98809-2919 / 98809-2965