23/08 - Boletim epidemiológico: 4.541 casos confirmados; 3.979 recuperados, 469 em recuperação e 93 óbitos

Date : 23-08-2020

Até este domingo (23), a Secretaria Municipal de Saúde registrou 4.541 casos confirmados da Covid-19 em Conquista, com 56 novos casos diagnosticados hoje. Além disso, mais 20 pessoas receberam alta e recuperaram-se da infecção, totalizando 3.979 recuperados. Outros 469 pacientes seguem em recuperação (34 internados e 435 em tratamento domiciliar) e 93 evoluíram para óbito.

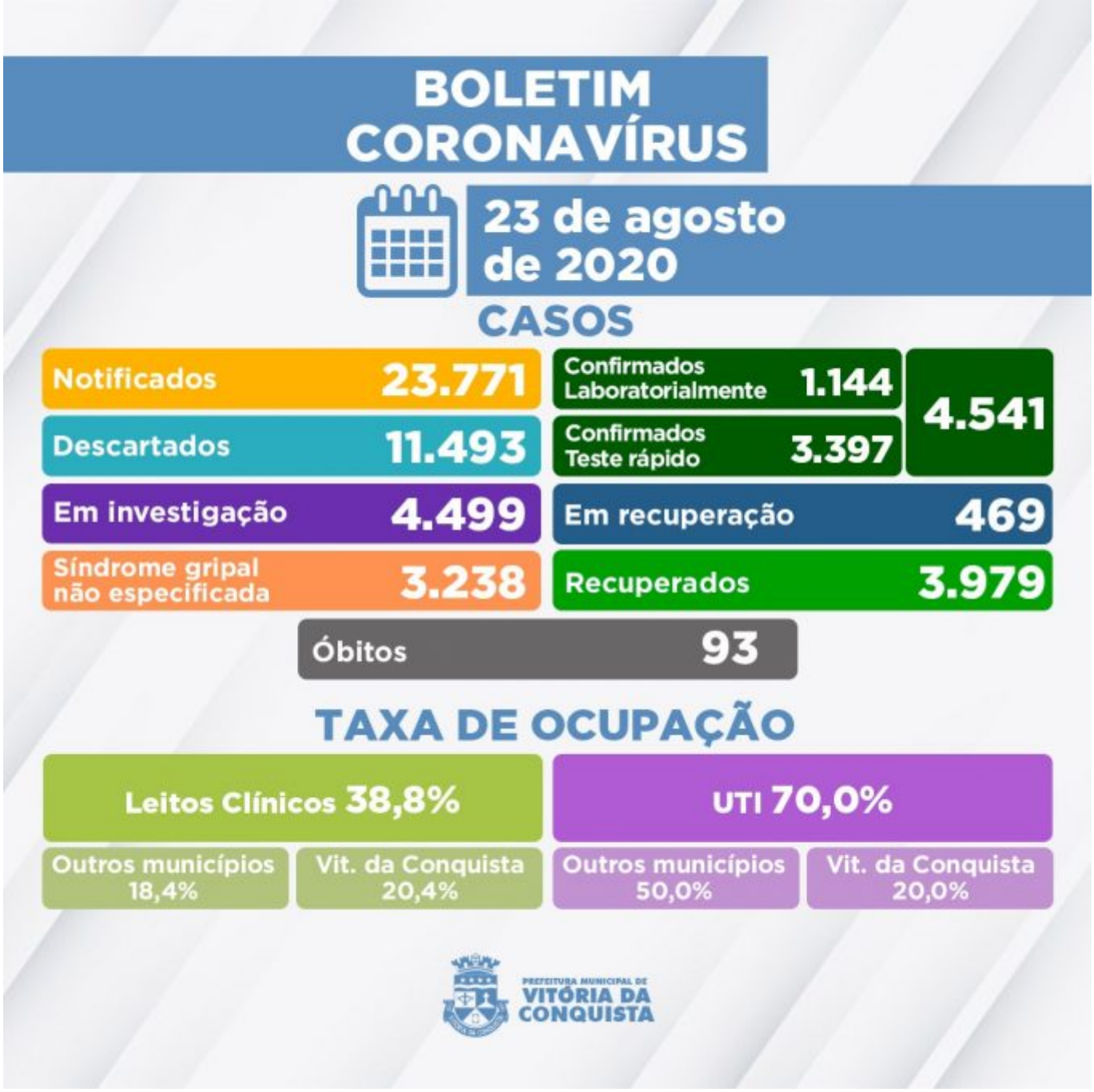

4.499 casos notificados aguardam classificação final, sendo que 3.418 deles estão aguardando investigação laboratorial e 1.081 aguardam resultado laboratorial de exame RT-PCR. Do total de pacientes que aguardam investigação, 3.493 recuperaram-se da Síndrome Gripal, 978 estão com sintomas leves e permanecem em tratamento domiciliar e 26 pacientes estão hospitalizados. A Secretaria de Saúde aguarda a investigação laboratorial de dois pacientes que foram a óbito por suspeita de contaminação pela Covid-19.

Outros 11.493 tiveram resultados descartados para Covid-19, sendo que 3.298 pacientes apresentaram negativo em exame laboratorial RT-PCR e 8.195 testaram negativo em Teste Rápido.

Ocupação dos leitos– A rede SUS do município disponibiliza, neste momento, 168 leitos (98 de enfermarias e 70 de UTI) para tratamento de pacientes confirmados ou com suspeita de

Covid-19. Parte desses leitos são ocupados, neste domingo (23), por 87 pacientes de Vitória da Conquista e de outras 21 cidades:

- Cordeiros;
- Itapetinga;
- Nova Canaã;
- Barra do Choça;
- Planalto;
- Maetinga;
- Potiraguá;
- Poções;
- Ibicuí;
- Cândido Sales;
- Livramento de Nossa Senhora;
- Eunápolis;
- Belo Campo;
- Macarani;
- Presidente Jânio Quadros;
- Malhada de Pedras;
- Carinhanha;
- Brumado;
- Caatiba;
- Duque de Caxias-RJ;
- Itarantim.

Clique para acessar o Boletim epidemiológico completo.

Call Center – A Secretaria Municipal de Saúde disponibiliza um Call Center para tirar dúvidas da população sobre a Covid-19 e atender pessoas que apresentem sintomas suspeitos.

• Novos telefones fixos: (77) 3429-3468/3429-3469/3429-3470
• Celulares: (77) 98834-9988/98834-9900/98834-9977/98834-9911/98856-4242/98856-4452/98856-3722/98825-5683/98834-8484
• Call Center Noturno: (77) 98856-3397/98856-5268
• Call Center do Trabalhador de Saúde: 77 98809-2988 / 77 98809-2919 / 77 98809-2965