23/07 - Boletim epidemiológico: Confirmados mais quatro óbitos por Covid-19 no município

Date : 23-07-2020

A Secretaria Municipal de Saúde confirmou, nesta quinta-feira (23), o falecimento de mais quatro pacientes por Covid-19. Com isso, aumentou para 42 o número de óbitos ocorridos em Vitória da Conquista.

39º óbito - Homem de 63 anos, morador do povoado de Itaipu, portador de Diabetes Melito e Hipertensão; foi internado no dia 9 de julho no Hospital Geral de Vitória da Conquista (HGVC), onde veio a óbito no dia 22 de julho.

40º óbito - Homem de 48 anos, morador do bairro Zabelê, portador de Doença cardiovascular crônica, Hipertensão e Obesidade; estava internado desde o dia 7 de julho no Hospital São Vicente e veio a óbito no dia 22 de julho.

41º óbito – Mulher de 44 anos, moradora do bairro Ibirapuera, sem comorbidades; foi internada no dia 20 de julho no Hospital Geral de Vitória da Conquista (HGVC), onde veio a óbito no dia 22 de julho.

42º óbito – Homem de 78 anos, morador do Centro, portador de doença cardiovascular; estava em atendimento domiciliar privado e apresentou piora do quadro de saúde, sendo atendido pelo SAMU 192 e encaminhado para o Pronto Atendimento da Unimed, onde veio a óbito no

dia 22 de julho.

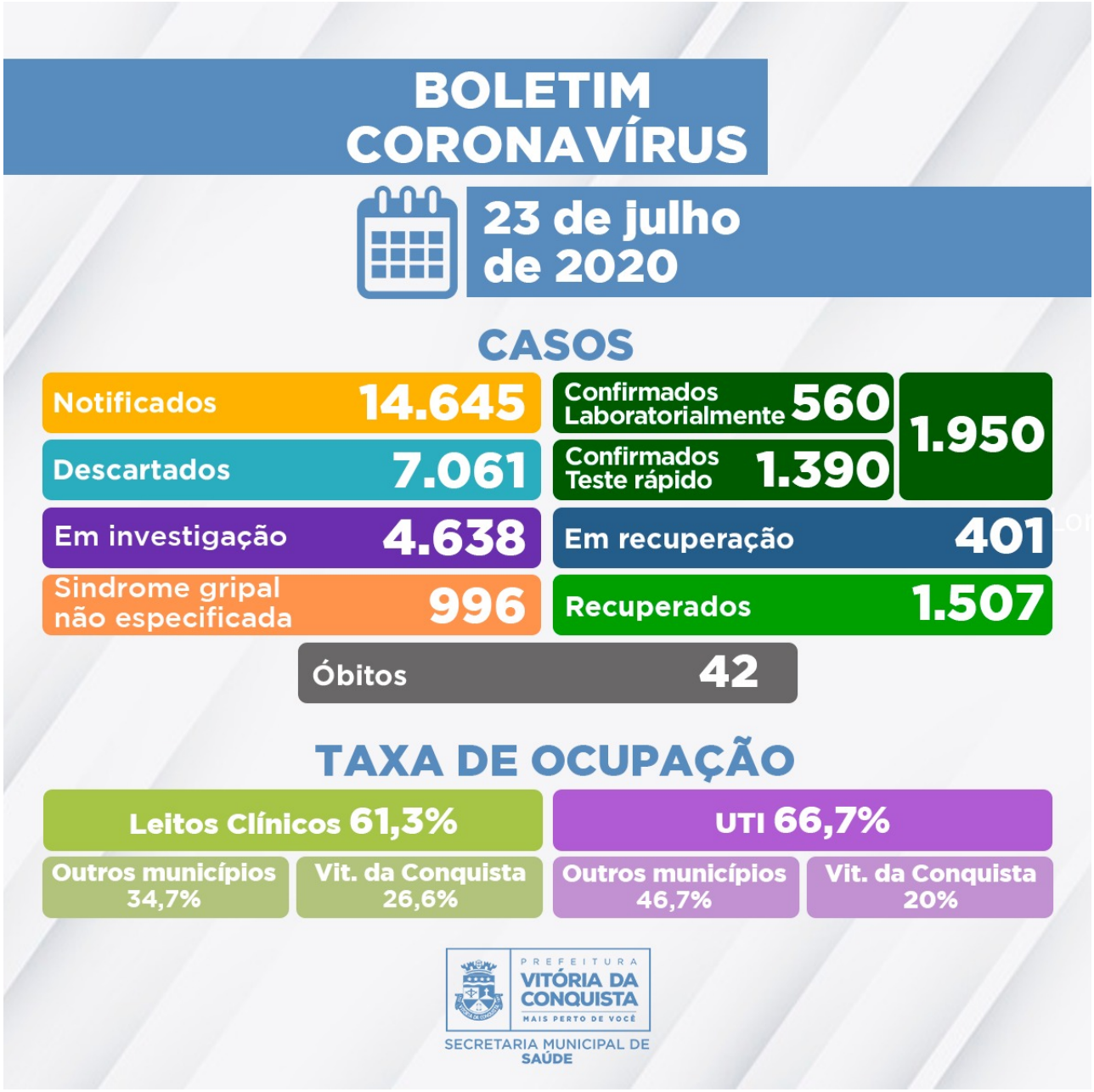

O Boletim epidemiológico desta segunda (23), registrou 90 novos casos confirmados de Covid-19. Até agora, foram 1.950 casos confirmados em Conquista, desde o início das notificações, e 1.507 recuperados. Outros 401 pacientes ainda estão com o vírus ativo e seguem em recuperação (30 estão internados e 371 em tratamento domiciliar).

A Secretaria de Saúde investiga ainda 4.638 casos notificados de Síndrome Gripal que aguardam classificação final no e-SUS Notifica, sendo que 3.552 possuem critérios de coleta para exame laboratorial ou Teste Rápido* e 1.086 aguardam resultado laboratorial de exame RT-PCR. Dos pacientes que aguardam classificação, 1.130 apresentam Síndrome Gripal leve e permanecem em tratamento domiciliar, 3.496 recuperaram-se da Síndrome Gripal, 11 estão hospitalizados e um foi a óbito por suspeita de contaminação por Covid-19 – caso aguarda resultado laboratorial.

Ocupação dos leitos – A rede SUS do município dispõe de 135 leitos (75 enfermarias e 60 UTI) exclusivos para tratamento da Covid-19. Nesta quinta (23), estão internados 86 pacientes de Vitória da Conquista e de outras 33 cidades da macrorregião:

- Jânio Quadros;
- Ibicuí;
- Jequié;
- Firmino Alves;
- Ubatã;
- Maetinga;
- Itapetinga;
- Cândido Sales;
- Potiraguá;
- Carinhanha;
- Mirante;
- Itarantim;
- Ibirapitanga;
- Poções;
- Mararani;
- Caetité;
- Condeúba;
- Anagé;
- Cocos;
- Jaguaquara;
- Eunápolis;
- Itabela;
- Wenceslau Guimarães;
- Itororó;
- Gandu;
- Iguaí;
- Malhada de Pedras;
- Planalto;
- Nova Canaã;
- Barreiras;
- Tanque Novo;
- Coribe;
- Itambé.

Clique para conferir o Boletim epidemiológico completo.

**Critérios estabelecidos pela* Nota Técnica COE Saúde Nº 54 de 8 de abril de 2020 (atualizada em 04 de junho de 2020)*, da Secretaria de Saúde do Estado.*

Call Center – A Secretaria Municipal de Saúde disponibiliza um Call Center para tirar dúvidas da população sobre a Covid-19 e atender pessoas que apresentem sintomas suspeitos.

- Telefones fixos: (77) 3429-7451/3429-7434/3429-7436
- Celulares: (77) 98834-9988/98834-9900/98834-9977/98834-9911