23/06 - Boletim epidemiológico: 14º falecimento registrado no município foi de um senhor de 82 anos

Date : 23-06-2020

A Secretaria Municipal de Saúde confirmou nesta terça-feira (23), o 14º falecimento de um paciente de 82 anos por infecção pelo Novo Coronavírus. Ele possuía doenças preexistentes e estava sendo acompanhado pelo monitoramento da Vigilância desde o dia 9 de junho, quando foi internado no Hospital São Vicente. O paciente veio a óbito na noite da última segunda-feira (22) após agravamento do estado de saúde.

Hoje, o total de casos confirmados em Vitória da Conquista chegou a 555 – 209 foram confirmados por exame RT-PCR e 346 por Teste Rápido. Mais 20 pessoas se recuperaram da infecção e o número de recuperados também evoluiu para 421. Outros 120 pacientes ainda estão com o vírus ativo e seguem em recuperação (nove internados e 111 em tratamento domiciliar).

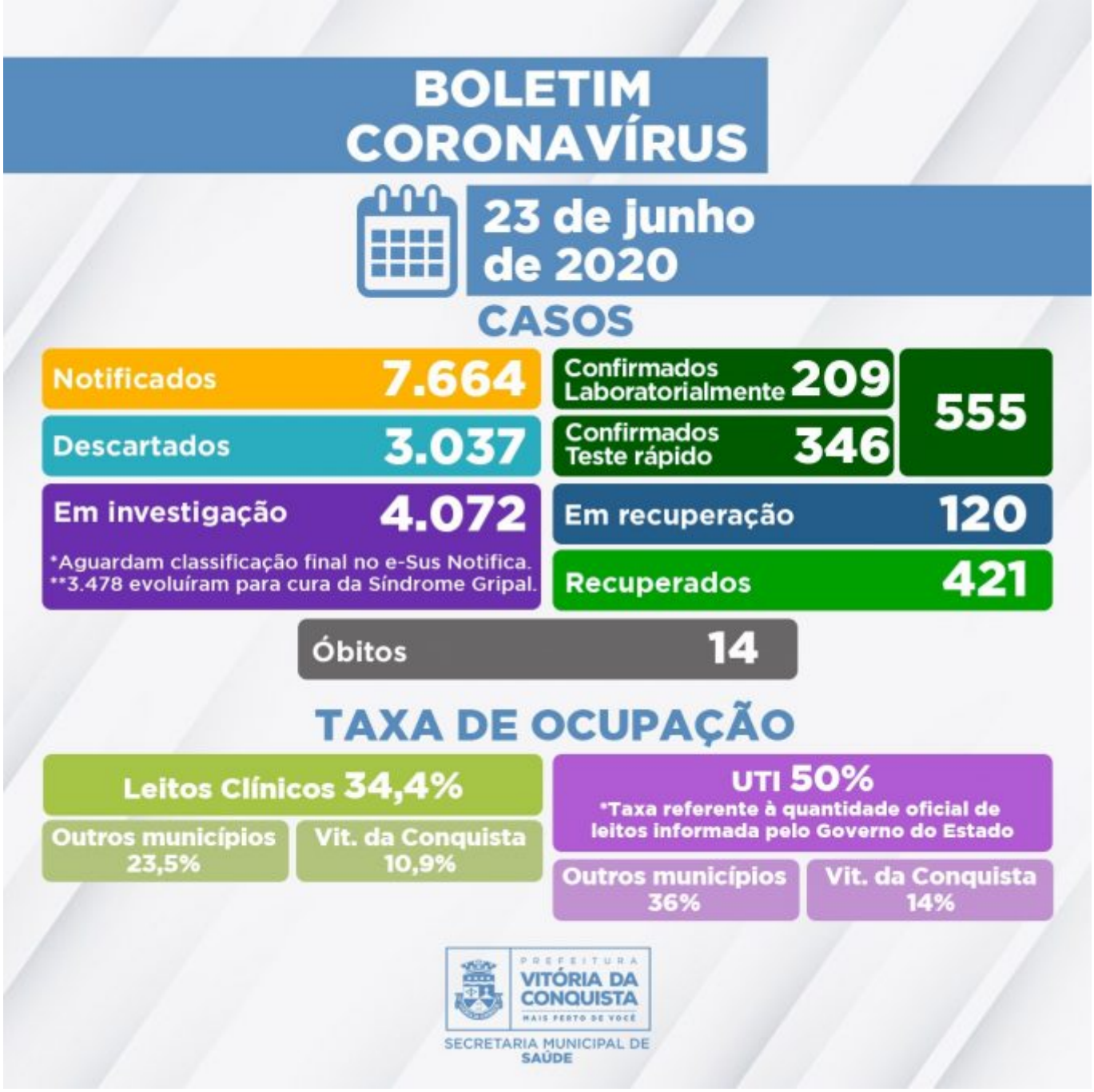

4.072 casos de pessoas notificadas com Síndrome Gripal/suspeita de Covid-19 ainda seguem sob investigação e aguardam classificação no E-Sus Notifica, sendo que 3.920 aguardam coleta para exame laboratorial ou possuem critérios* para realização de Teste rápido e 152 aguardam resultado de exame RT-PCR. Destes, 3.478 já se recuperaram da Síndrome Gripal, 585 ainda apresentam sintomas de Síndrome Gripal leve, permanecendo em tratamento domiciliar, e outros nove pacientes seguem internados aguardando resultado laboratorial.

Neste momento, nos leitos clínicos e de UTI da rede SUS destinados ao tratamento da Covid-19, estão internados 47 pacientes. Entre eles, pacientes de Vitória da Conquista e mais 18 municípios da macrorregião: Livramento de Nossa Senhora, Ituaçu, Jaguaquara, Ilhéus, Caculé, Iguaí, Malhada de Pedras, Itapebí, Brumado, Mucuri, Belmonte, Itambé, Potiraguá, Itororó, Luiz Eduardo Magalhães, Prado, Nova Canaã e Cândido Sales.

O Governo Municipal manifesta o seu mais profundo pesar pelo falecimento do paciente e se solidariza com a família neste momento de dor. Também reforça a necessidade de que a população adote as medidas rígidas de segurança para evitar a contaminação. Caso precise sair de casa, a máscara é um item obrigatório.

Clique para acessar o Boletim epidemiológico completo.

**Critérios estabelecidos pela* Nota Técnica COE Saúde Nº 54 de 8 de abril de 2020 (atualizada em 04 de junho de 2020)*, da Secretaria de Saúde do Estado.*

Call Center –A Secretaria Municipal de Saúde disponibiliza um Call Center para tirar dúvidas da população sobre a Covid-19 e atender pessoas que apresentem sintomas suspeitos.

- Telefones fixos: (77) 3429-7451/3429-7434/3429-7436
- Celulares: (77) 98834-9988/98834-9900/98834-9977/98834-9911