23/05 - Boletim epidemiológico: 107 pessoas infectadas pelo Coronavírus; 59 curados, 44 em recuperação e 4 óbitos

Date : 23-05-2020

Vitória da Conquista registra 107 pessoas infectadas pelo Novo Coronavírus, com um novo caso confirmado neste sábado (23). Destes, 91 pacientes tiveram resultado positivo por meio de exame laboratorial de RT-PCR e 16 por Teste Rápido associado ao quadro clínico de Síndrome Gripal. Dos casos confirmados, 59 evoluíram para cura, 44 pacientes estão em recuperação (nove estão hospitalizados e 35 em isolamento domiciliar) e quatro pacientes, residentes do município, foram a óbito.

Até o momento, a Secretaria Municipal de Saúde já notificou 1246 pessoas com suspeita clínica e epidemiológica de Infecção pelo Coronavírus, sendo que já foram descartados 846 casos. Além disso, estão sob investigação 293 pacientes notificados: 171 aguardam resultado laboratorial e 122 aguardam coleta de amostra para exame.

Desses casos que estão sendo investigados, 17 encontram-se internados em unidade hospitalar com quadro de Síndrome Gripal ou Síndrome Gripal Aguda Grave e 276 estão em isolamento domiciliar.

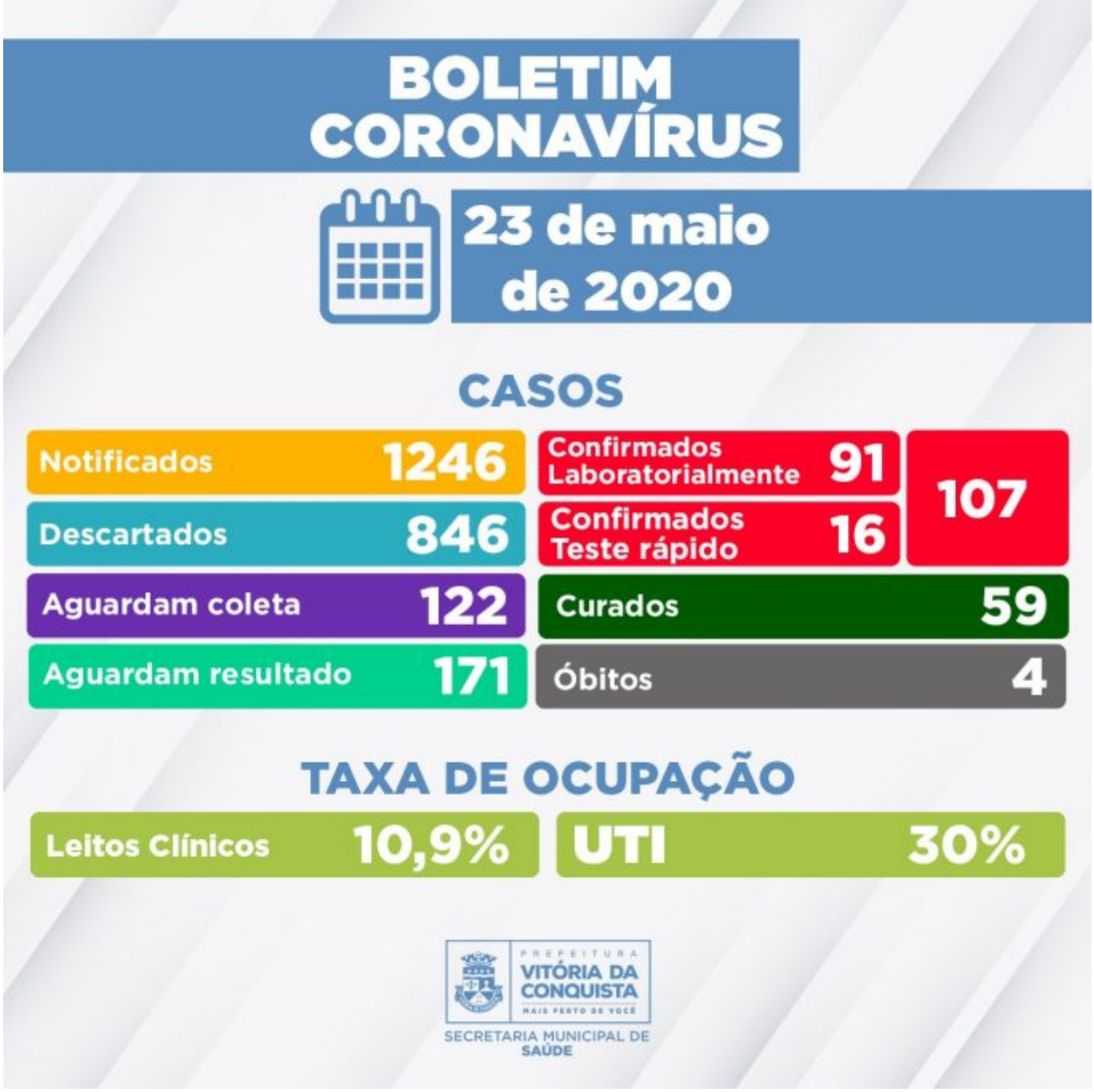

Neste sábado (23), a taxa de ocupação dos leitos clínicos é de 10,9%, enquanto que dos leitos de UTI é de 30%. Neste momento, estão internados pacientes de Vitória da Conquista, Caturama, Jequié, Jacaraci, Macarani, Gandu e Ipiaú. O município disponibiliza 114 leitos (64 enfermarias e 50 Unidades de Terapia Intensiva) destinados ao tratamento da Covid-19.

Desde o dia 20 de março, a transmissão do novo coronavírus é considerada comunitária em todo o território nacional e, por esse motivo, as definições operacionais passaram a ser definidas na Atualização da Nota Técnica COE Saúde Nº 54 de 8 de abril de 2020, da Secretaria de Saúde do Estado.

Call Center – A Secretaria Municipal de Saúde disponibiliza um Call Center para tirar dúvidas da população sobre a Covid-19 e atender pessoas que apresentem febre de início súbito, acompanhada de tosse ou dor de garganta ou dificuldade respiratória, na ausência de outro

diagnóstico específico. Em crianças com menos de 2 anos de idade, considera-se também a coriza e a obstrução nasal, na ausência de outro diagnóstico específico.

Contatos:

- Telefones fixos: (77) 3429-7451/3429-7434/3429-7436
- Celulares: (77) 98834-9988/98834-9900/98834-9977/98834-9911