# 23/04 - Boletim epidemiológico: Secretaria de Saúde investiga morte suspeita por coronavírus

**Date :** 23-04-2020

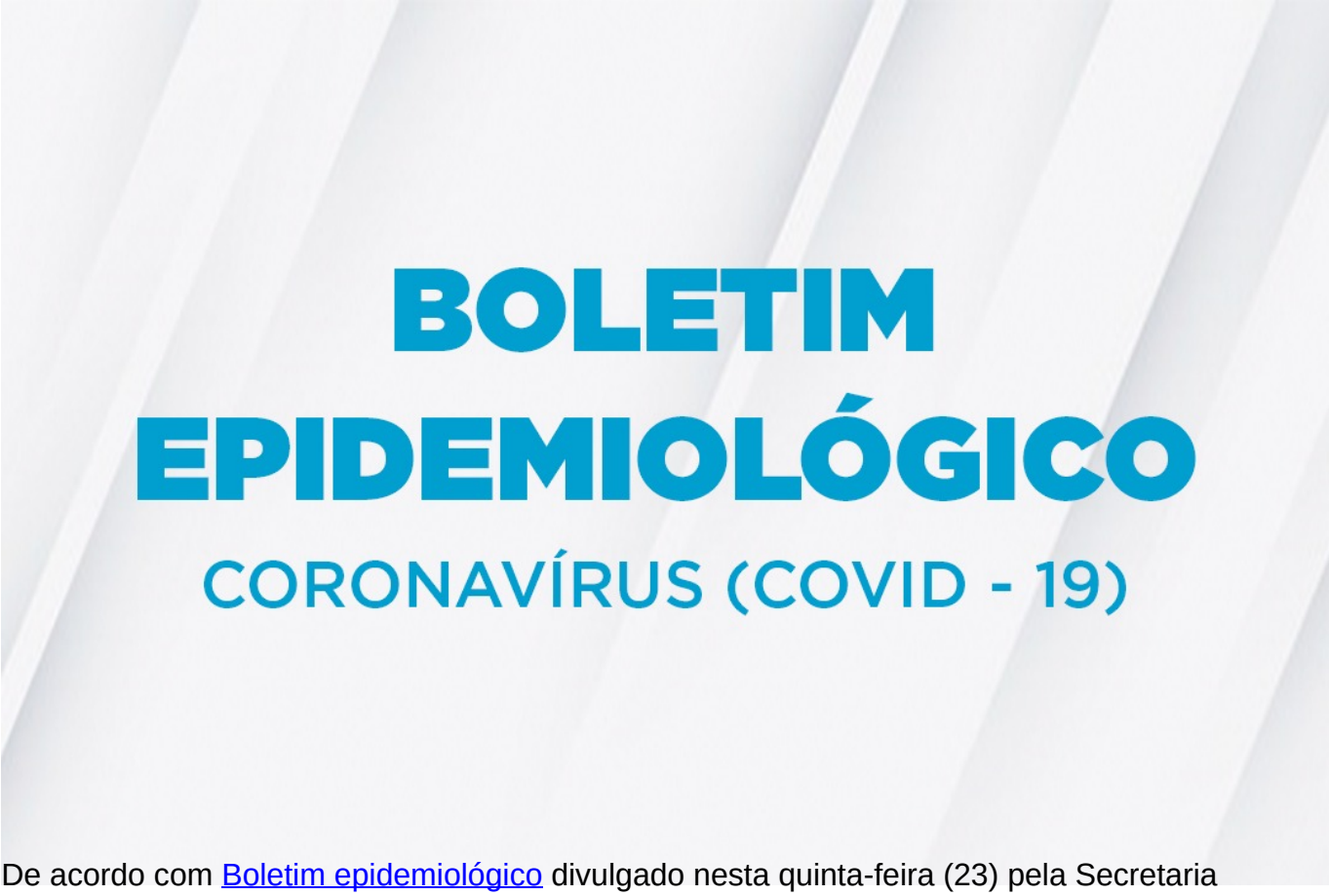


De acordo com Boletim epidemiológico divulgado nesta quinta-feira (23) pela Secretaria Municipal de Saúde, se mantém o número de **26 casos confirmados de Covid-19, dos quais: 20 pacientes evoluíram para cura e 1 para óbito**. Dos casos confirmados que aguardam alta, **1 encontra-se internado e 4 permanecem em isolamento domiciliar**.

Até às 17h de hoje (23), foram registrados 526 casos notificados com suspeita clínica e epidemiológica de infecção pelo Novo Coronavírus. Destes, 433 foram descartados e 67 estão sendo investigados, sendo que 32 aguardam resultado laboratorial e 35 aguardam coleta de amostra.

Uma das pessoas indicadas como caso suspeito para coronavírus faleceu hoje, 23 de abril. A Secretaria de Saúde aguarda o resultado do exame que é realizado pelo Laboratório Central de Saúde Pública, em Salvador.

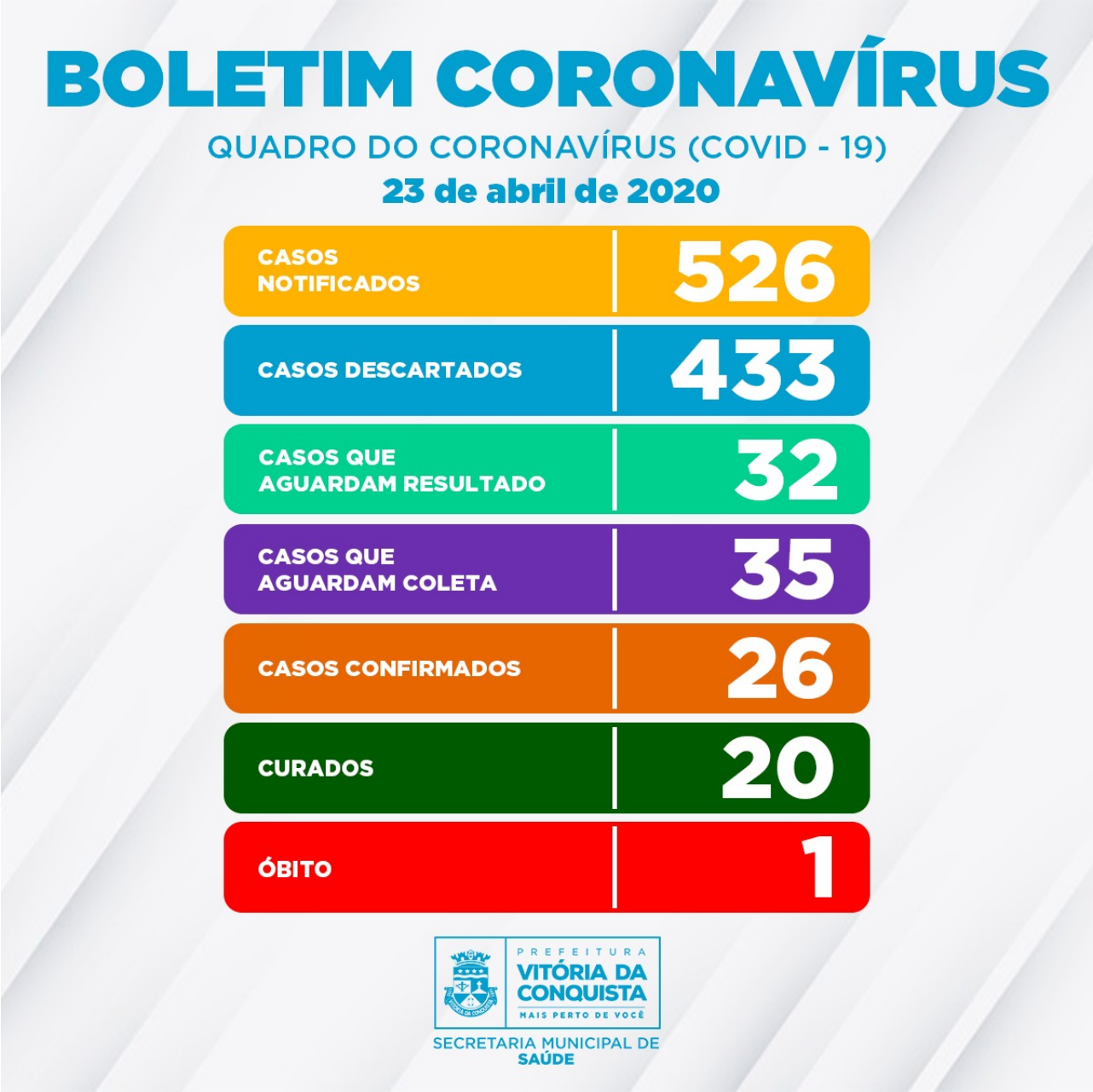


Os bairros Centro, Brasil, Recreio, Alto Maron, Urbis VI, Boa Vista, Candeias, Primavera e Lagoa das Flores, foram as localidades que registraram casos confirmados de pacientes com Covid-19.

Ainda de acordo com a Secretaria Municipal de Saúde, desde o dia 20 de março, a transmissão do novo coronavírus passou a ser considerada comunitária em todo o território nacional, e, por esse motivo, definições operacionais foram discutidas com o objetivo de orientar o serviço de Vigilância na identificação e notificação dos casos de Covid-19. Essas definições são orientadas por meio do Guia de Vigilância Epidemiológica Emergência de Saúde Pública de importância Nacional pela doença da Covid-19 e na Nota Técnica COE Saúde Nº 54 de 8 de abril de 2020, da Secretaria de Saúde do Estado.

A Secretaria Municipal de Saúde reforça a importância de que, neste momento, a população siga as orientações de distanciamento físico e isolamento social, mantendo os cuidados de higiene, evitando aglomerações e, caso apresente sintomas da doença, entre em contato

imediatamente com uma Unidade de Saúde ou com o Call Center.

**Call Center –**A Secretaria Municipal de Saúde disponibiliza um Call Center para tirar dúvidas da população sobre a Covid-19 e atender pessoas que apresentem febre de início súbito, acompanhada de tosse ou dor de garganta ou dificuldade respiratória, na ausência de outro diagnóstico específico. Além disso, crianças com menos de 2 anos de idade, considera-se também como casos de Síndrome Gripal: febre de início súbito e sintomas respiratórios (tosse, coriza e obstrução nasal), caso também não tenha outro diagnóstico específico.

## Contatos:

- Telefones fixos: (77) 3429-7451/3429-7434/3429-7436
- Celulares: (77) 98834-9988/98834-9900/98834-9977/98834-9911