23/03 - Boletim epidemiológico: 22.365 casos confirmados; 541 pacientes sintomáticos seguem em recuperação

Date : 23-03-2021

Em Vitória da Conquista, até esta terça-feira (23), 22.365 pessoas tiveram diagnóstico positivo para Covid-19. Do total de infectados, 21.467 já estão recuperados e 541 sintomáticos seguem em recuperação – 35 estão internados em Vitória da Conquista; quatro, em outros municípios; e 502 em tratamento domiciliar.

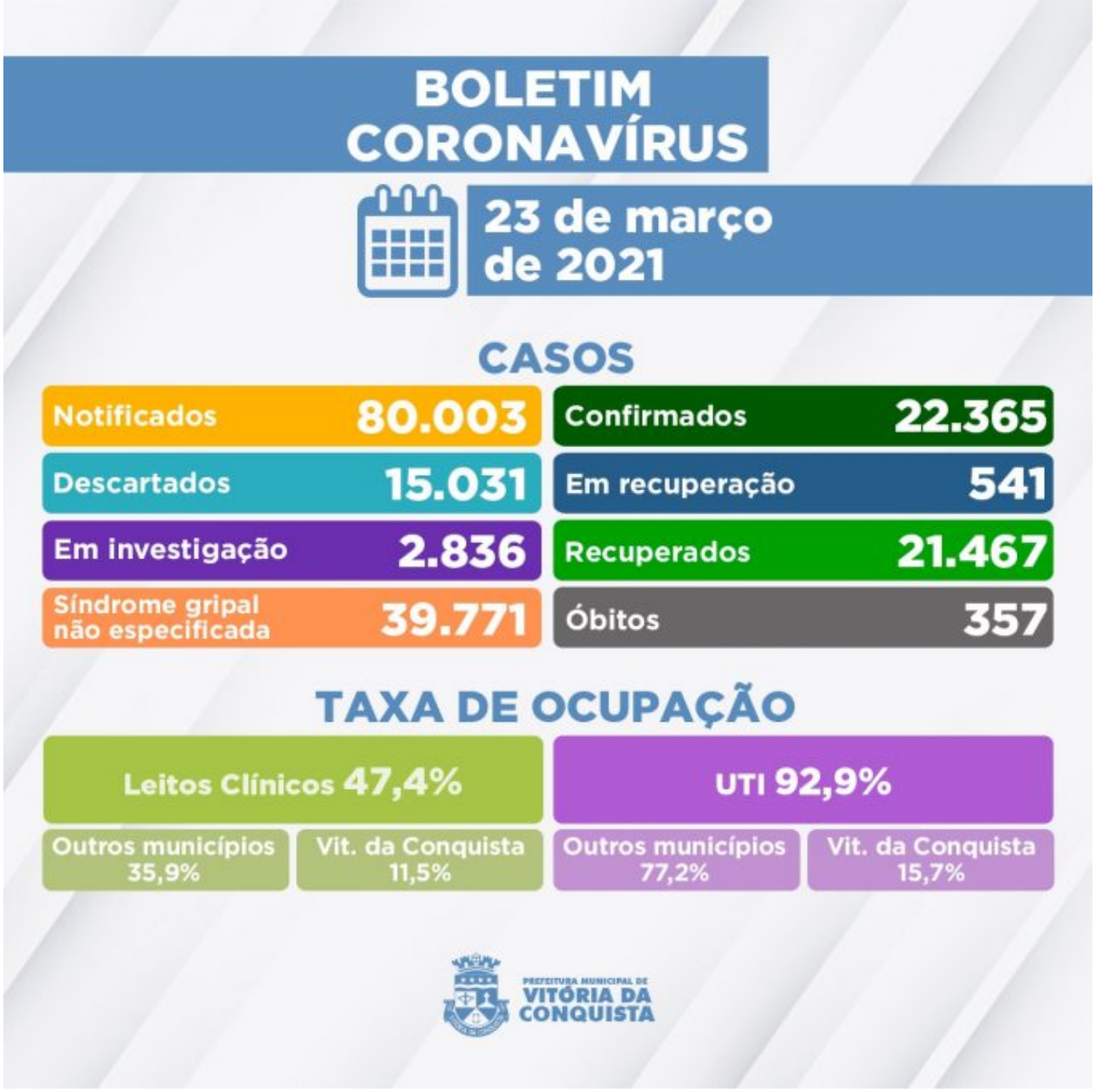

Outros 2.836 casos notificados por suspeita de infecção pela Covid aguardam classificação final por investigação clínico-epidemiológico e/ou laboratorial. Foram confirmados nesta terça (23), os falecimentos de dois pacientes por complicações da Covid-19, somando 357 óbitos de moradores do município.

356º óbito – Homem de 86 anos, morador do bairro Ibirapuera, portador de Fibrose Pulmonar. Estava internado desde o dia 8 de março no Hospital Geral de Vitória da Conquista (HGVC), onde faleceu em 20 de março.

357º óbito – Homem de 45 anos, morador do bairro Sumaré, portador de Hipertensão e Obesidade. Estava internado desde o dia 15 de março no Hospital Geral de Vitória da Conquista (HGVC), onde faleceu em 22 de março.

Ocupação de Leitos – Neste momento, 102 pacientes estão internados em parte dos 148 leitos disponíveis (78 enfermarias e 70 leitos de UTI) na rede SUS para tratamento de

pacientes confirmados ou com suspeita de infecção pelo novo Coronavírus. Além de moradores de Vitória da Conquista, também estão internados residentes dos seguintes municípios:

- Anagé;
- Aracatu;
- Barra do Choça;
- Belo Campo;
- Brumado;
- Caetanos;
- Caetité;
- Candiba;
- Cândido Sales;
- Caturama;
- Condeúba;
- Cordeiros;
- Dom Basílio;
- Érico Cardoso;
- Guanambi;
- Ibicuí;
- Ibipitanga;
- Itabela;
- Itabuna;
- Itapetinga;
- Ituaçu;
- Iuiu;
- Licínio de Almeida;
- Livramento de Nossa Senhora;
- Macarani;
- Maetinga;
- Malhada de Pedras;
- Mortugaba;
- Palmas de Monte Alto;
- Riacho de Santana;
- Rio do Pires;
- Tanhaçu;
- Tanque Novo;
- Tremedal.

Clique aqui para acessar o Boletim epidemiológico completo.

Call Center – A Secretaria Municipal de Saúde disponibiliza um Call Center para tirar dúvidas da população sobre a Covid-19 e atender pessoas que apresentem sintomas suspeitos.

Telefones fixos: (77) 3429-3468/3429-3469/3429-3470
Celulares: (77) 98834-9988 / 98834-9900 / 98834-9977 / 98834-9911 / 98856-4242 / 98856-4452 / 98856-3722/ 98825-5683/ 98834-8484
Call Center Noturno: (77) 98856-3397/98856-5268
Call Center do Trabalhador de Saúde: (77) 98856-3345 / 98809-2919 / 98809-2965