23/01 - Boletim epidemiológico: 16.894 casos confirmados, 16.400 recuperados e 239 em recuperação

Date : 23-01-2021

A Secretaria Municipal de Saúde divulga, neste sábado (23), o Boletim Epidemiológico com informações atualizadas sobre a infeção do Novo Coronavírus em Vitória da Conquista. Até o momento, há 16.894 casos confirmados na doença na cidade. O número de pacientes recuperados chegou a 16.400.

Além disso, 239 pacientes se encontram em recuperação. Desses, 43 estão internados em Vitória da Conquista; quatro, em outros municípios; e 196 seguem em tratamento domiciliar. Em decorrência de complicações da Covid-19, 255 pessoas vieram a óbito na cidade.

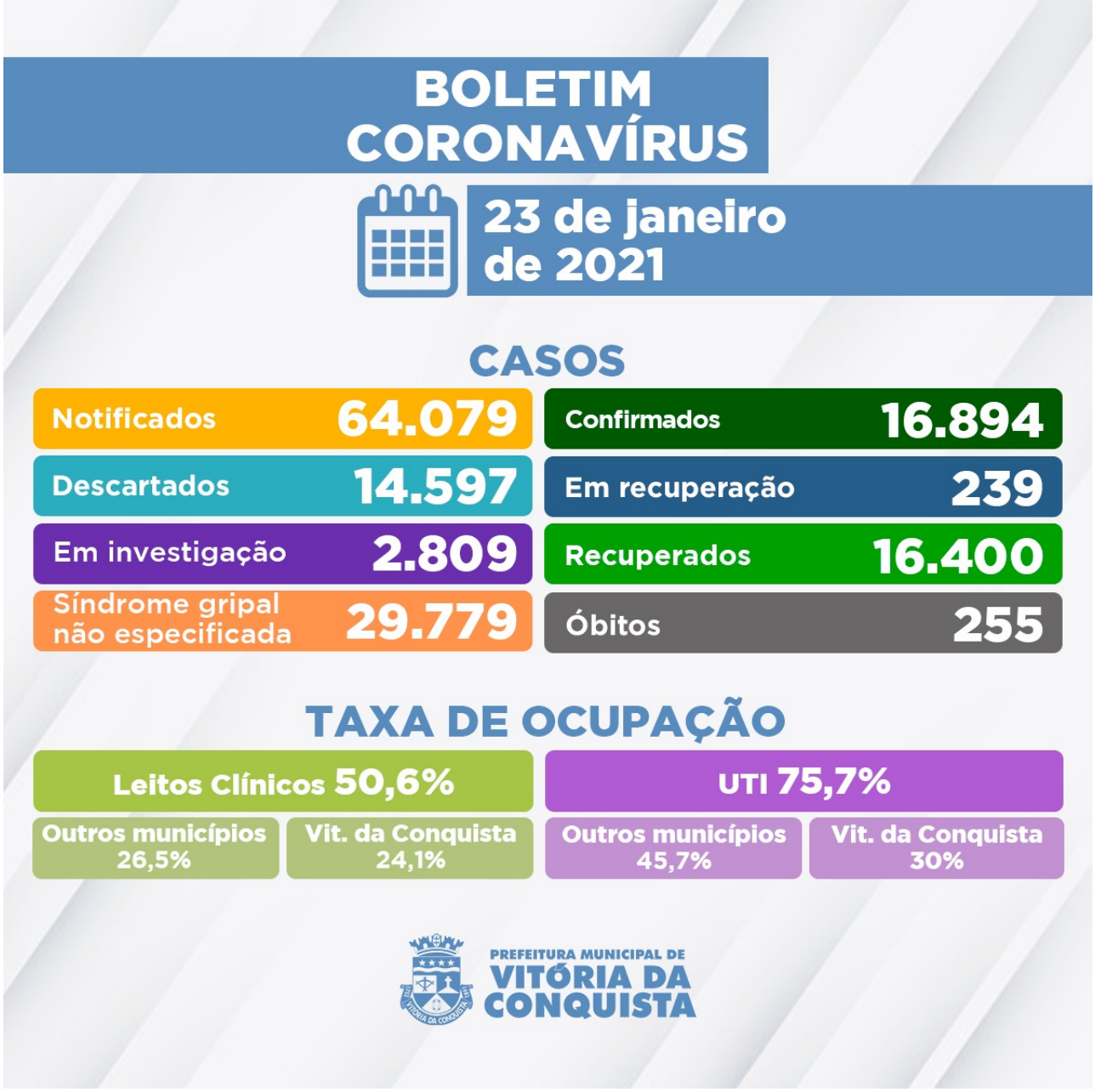

Foram registrados ainda 2.809 casos suspeitos da doença. Desse total, 2.766 aguardam por investigação laboratorial; e 43, pelo resultado do exame RT-PCR – as amostras são encaminhadas para análise no Lacen Estadual.

Ocupação de Leitos – A rede hospitalar do SUS no município dispõe de 153 leitos para tratamento de pacientes confirmados ou com suspeita de infecção pelo novo Coronavírus. Desses, 83 são de enfermarias e 70 de Unidade de Terapia Intensiva (UTI). Neste momento, estão internados 95 pacientes, que além de Vitória da Conquista também são oriundos dos seguintes municípios:

? Barra da Estiva;
? Barra do Choça;
? Boquira;
? Brumado;
? Caculé;

? Caetanos;
? Caetité;
? Cândido Sales;
? Caraíbas;
? Carinhanha;
? Caturama;
? Condeúba;
? Cordeiros;
? Guanambi;
? Ibicoara;
? Igaporã;
? Itabuna;
? Itambé;
? Itapetinga;
? Itarantim;
? Jacaraci;
? Jânio Quadros;
? Lagoa Real;
? Licínio de Almeida;
? Livramento de Nossa Senhora;
? Macarani;
? Malhada;
? Matinha;
? Palmas de Monte Alto;
? Paramirim;
? Planalto;
? Poções;
? Potiraguá;
? Rio do Pires;
? Tanhaçu;
? Tremedal;
? Franco da Rocha – SP;
? Jordânia – MG;
? Teófilo Otoni – MG.

Clique aqui para acessar o Boletim epidemiológico completo.

Call Center– A Secretaria Municipal de Saúde disponibiliza um Call Center para tirar dúvidas da população sobre a Covid-19 e atender pessoas que apresentem sintomas suspeitos.

? Telefones fixos: (77) 3429-3468/3429-3469/3429-3470.
? Celulares: (77) 98834-9988 / 98834-9900 / 98834-9977 / 98834-9911 / 98856-4242 / 98856-4452 / 98856-3722/ 98825-5683/ 98834-8484.
? Call Center Noturno: (77) 98856-3397/98856-5268.
? Call Center do Trabalhador de Saúde: (77) 98809-2988 / 98809-2919 / 98809-2965.