# 22/10 - Boletim epidemiológico: mais 92 pessoas recuperadas da Covid e 75 novos casos diagnosticados nesta quinta

**Date :** 22-10-2020

A Secretaria Municipal de Saúde confirmou, nesta quinta-feira (22), o diagnóstico de 75 pessoas infectadas com o Novo Coronavírus, contabilizando 9.536 casos confirmados em Conquista até o dia de hoje. Além disso, mais 92 pessoas receberam alta do isolamento e o número de recuperados aumentou para 8.897.

Ainda seguem em processo de recuperação, 465 pacientes que estão apresentando sintomas e com possibilidade de transmissão – 33 deles estão internados e 432 em tratamento domiciliar.

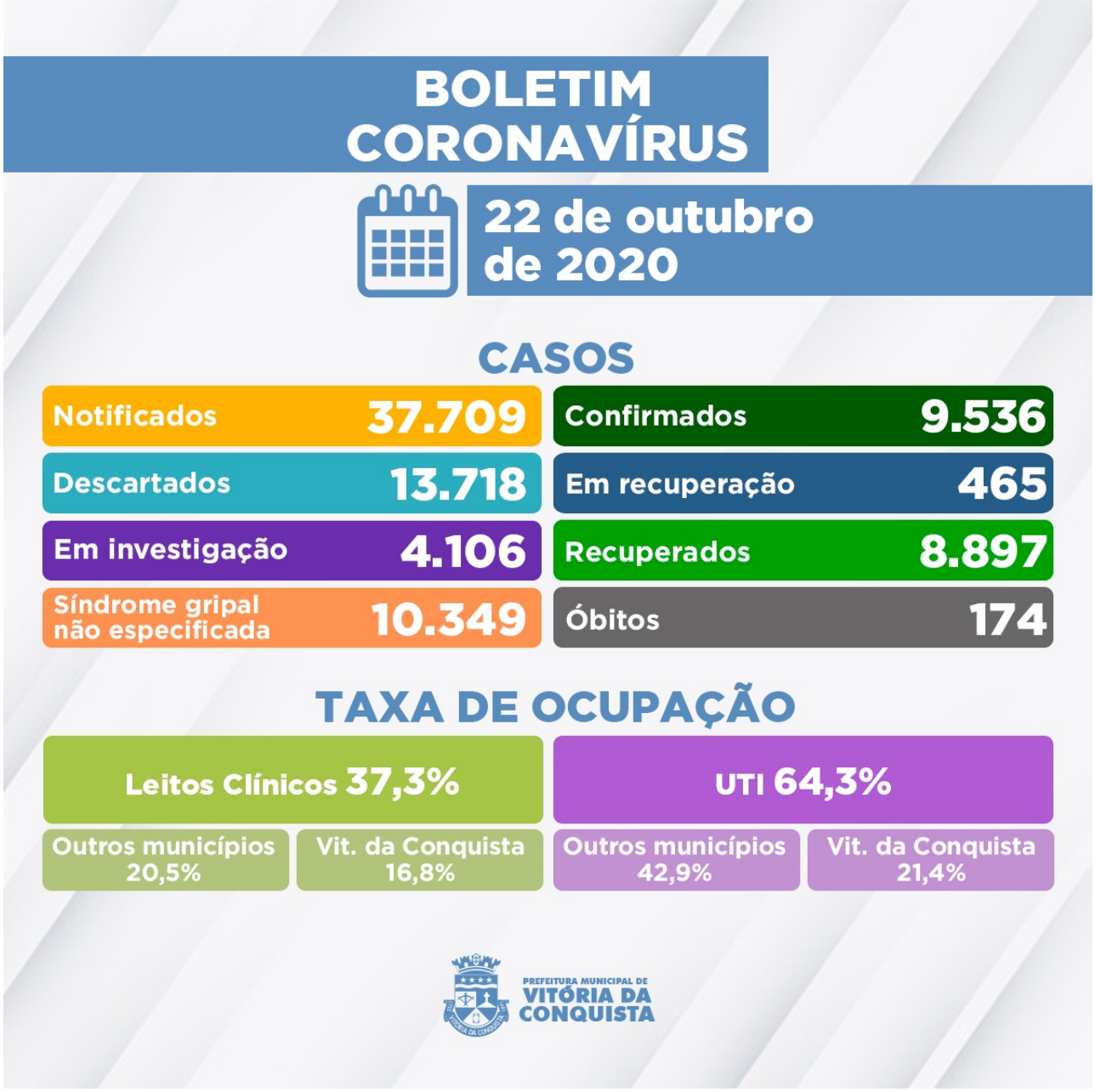


Outros 4.106 casos suspeitos aguardam por classificação final (definição de caso como positivo, descartado ou Síndrome gripal não especificada), sendo que 3.383 deles esperam pela investigação laboratorial e 723 pelo resultado do exame RT-PCR – as amostras são encaminhadas para análise no Lacen Municipal e Estadual.

Ainda nesta quinta (22), a Secretaria de Saúde confirmou o 174º óbito de um homem de 28 anos diagnosticado com a Covid-19. Ele é morador do bairro Recreio, portador de Esclerose Lateral Amiotrófica (ELA), e foi internado no dia 17 de outubro no Hospital Geral de Vitória da Conquista (HGVC), mas não resistiu e veio a falecer no mesmo dia por agravamento do seu estado de saúde.

**Ocupação dos leitos**– Dos 153 leitos da rede SUS (83 enfermarias e 70 de UTI) disponíveis para tratamento de pacientes confirmados ou com suspeita de infecção pelo novo Coronavírus, **74 estão ocupados por pacientes** que, além de Vitória da Conquista, são residentes dos municípios de:

• Anagé;
• Barra da Estiva;
• Barra do Choça;
• Boquira;
• Brumado;
• Caetanos;
• Condeúba;
• Firmino Alves;
• Guanambi;
• Ibicuí;
• Itabuna;
• Itapetinga;
• Itamaraju;
• Itororó;
• Jaguaquara;
• Jequié;
• Lafaiete Coutinho;
• Macarani;
• Macaúbas;
• Mirante;
• Mortugaba;
• Nova Canaã;
• Paramirim;
• Presidente Jânio Quadros;
• Poções;
• Riacho de Santana;
• Rio do Antônio;
• São Desidério.

Clique aqui para acessar o Boletim epidemiológico completo.

**Call Center**– A Secretaria Municipal de Saúde disponibiliza um Call Center para tirar dúvidas da população sobre a Covid-19 e atender pessoas que apresentem sintomas suspeitos.

- **Telefones fixos:**(77) 3429-3468/3429-3469/3429-3470
- **Celulares:**(77) 98834-9988 / 98834-9900 / 98834-9977 / 98834-9911 / 98856-4242 / 98856-4452 / 98856-3722/ 98825-5683/ 98834-8484
- **Call Center Noturno:**(77) 98856-3397/98856-5268
- **Call Center do Trabalhador de Saúde:**(77) 98809-2988 / 98809-2919 / 98809-2965