22/05 – Boletim epidemiológico: 28.450 casos confirmados, com 27.778 pessoas curadas e 202 em recuperação

Date : 22-05-2021

Neste sábado (22), foram registrados 32 novos casos de Covid-19. O total, desde o início da pandemia, passou para 28.450, com 27.778 recuperados. Outros 202 pacientes estão em recuperação, 60 internados em Vitória da Conquista e 142 em tratamento domiciliar.

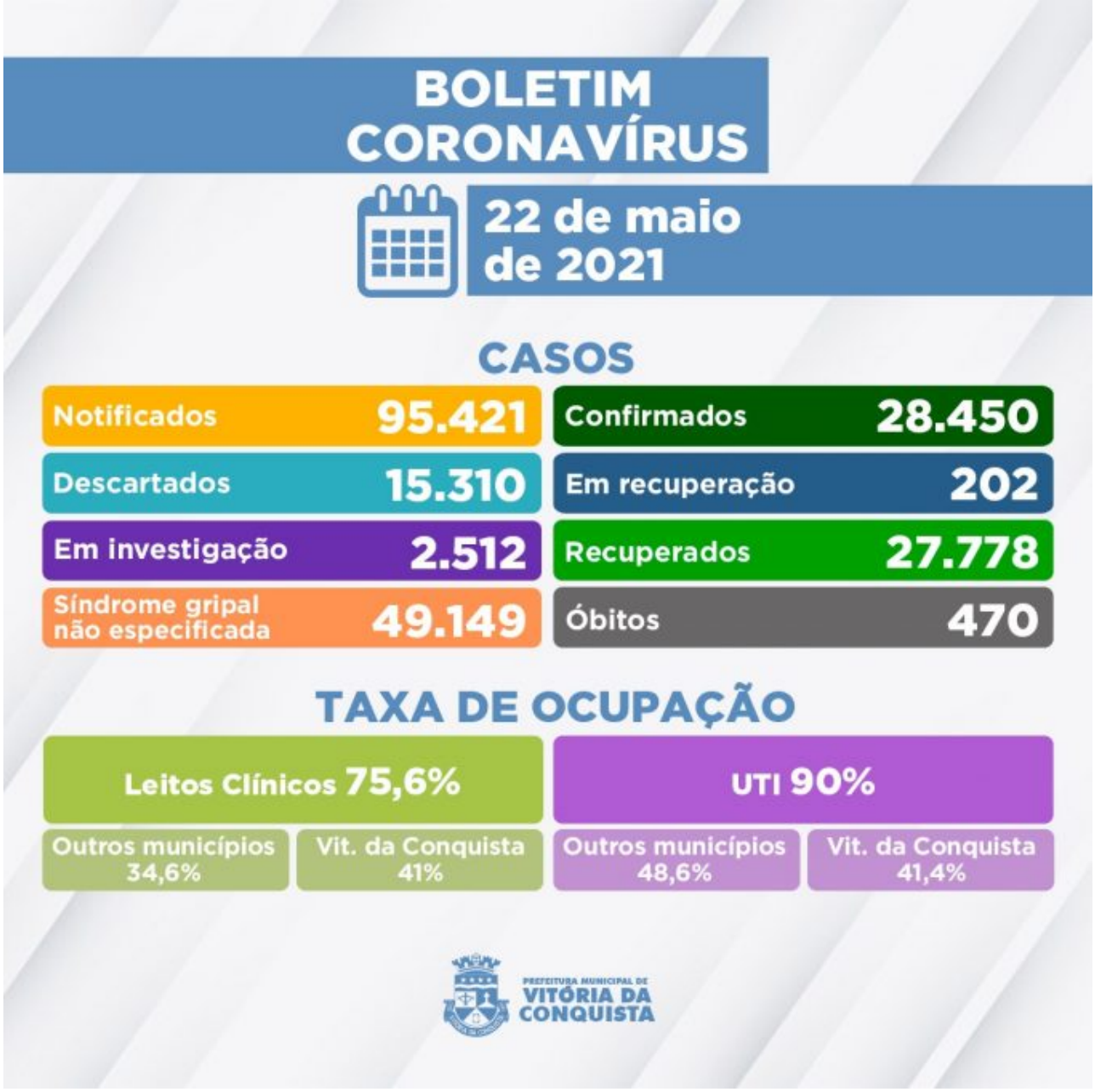

A Secretaria Municipal de Saúde (SMS) confirmou um óbito, ocorrido em março, somando 470 falecimentos de moradores do município.

470º óbito – Mulher de 63 anos, moradora do bairro Alto Maron, portadora de Doença Cardiovascular Crônica e Diabetes Mellitus. Internada no HSVP, no dia 9 de março, faleceu no dia 11 de março. O óbito estava sendo investigado pela SMS.

Ocupação de Leitos – Neste momento, 122 pacientes ocupam parte dos 148 leitos disponíveis (78 enfermarias e 70 leitos de UTI) na rede SUS para tratamento de pacientes com suspeita de ou confirmação de Covid-19.

Além de moradores de Vitória da Conquista, estão internados residentes dos seguintes municípios: Anagé, Barra da Estiva, Barra do Choça, Brumado, Caatiba, Cândido Sales, Carinhanha, Condeúba, Dom Basílio, Guanambi, Ibicoara, Iguaí, Itambé, Itapetinga, Lagoa Real, Livramento de Nossa Senhora, Macaúbas, Maetinga, Malhada de Pedras , Nova Canaã,

Piripá, Planalto, Poções, Rio do Antônio, Tremedal e Canápolis-MG.

Clique aqui para acessar o boletim epidemiológico completo.

Call Center – A Secretaria Municipal de Saúde disponibiliza um Call Center para tirar dúvidas da população sobre a Covid-19 e atender pessoas que apresentem sintomas suspeitos.

Telefones fixos: (77) 3429-3468/3429-3469/3429-3470
Celulares: (77) 98834-9988 / 98834-9900 / 98834-9977 / 98834-9911 / 98856-4242 / 98856-4452 / 98856-3722/ 98825-5683/ 98834-8484
Call Center Noturno: (77) 98856-3397/98856-5268