22/05 - Boletim epidemiológico: 106 casos confirmados de Coronavírus; 54 curados, 49 em recuperação e 4 óbitos

Date : 22-05-2020

Somente nesta sexta-feira (22), a Secretaria Municipal de Saúde registrou 71 novas notificações de casos suspeitos de Coronavírus, chegando ao número de 1221 casos notificados no município. Mais cinco casos tiveram resultados laboratoriais positivos para a infecção, totalizando 106 pessoas infectadas no município, até o momento – 90 foram confirmados por meio de exame laboratorial de RT-PCR e 16 por teste rápido associado ao quadro clínico de Síndrome Gripal.

De acordo com Boletim epidemiológico atualizado, do total de casos confirmados, 54 pacientes evoluíram para cura, 49 pacientes seguem em recuperação (nove hospitalizados e 39 em isolamento domiciliar) e quatro pacientes, que eram residentes do município, foram a óbito.

Foram descartados 836 casos e estão em investigação 279 pacientes notificados com suspeita de Covid, sendo que 129 aguardam resultado laboratorial e 150 aguardam coleta de amostra. Destes, 15 encontram-se internados em unidade hospitalar com quadro de Síndrome Gripal ou Síndrome Gripal Aguda Grave e 264 estão em isolamento domiciliar.

Até esta sexta (22), a taxa de ocupação se manteve a mesma, 18,8% dos leitos clínicos e de 24% dos leitos de UTI. Neste momento, encontram-se internados pacientes de Vitória da Conquista, Jequié, Jacaraci, Macarani, Gandu e Ipiaú. Estão disponíveis no município, 114

leitos (64 enfermarias e 50 Unidades de Terapia Intensiva) destinados ao tratamento de pacientes com suspeita ou caso confirmado de infecção pela Covid-19.

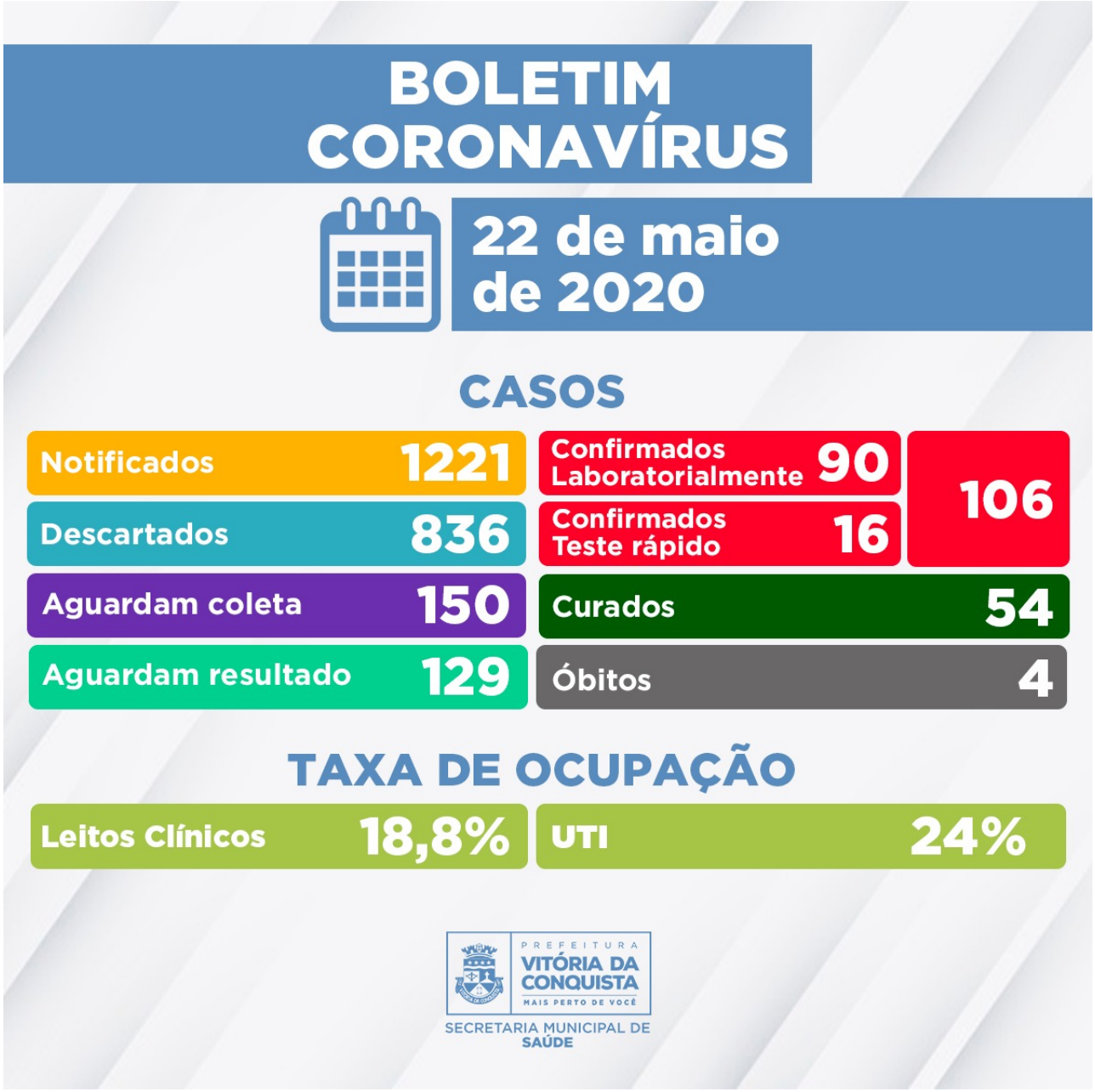

Desde o dia 20 de março, a transmissão do novo coronavírus é considerada comunitária em todo o território nacional e, por esse motivo, as definições operacionais passaram a ser definidas na Atualização da Nota Técnica COE Saúde Nº 54 de 8 de abril de 2020, da Secretaria de Saúde do Estado.

Call Center –A Secretaria Municipal de Saúde disponibiliza um Call Center para tirar dúvidas da população sobre a Covid-19 e atender pessoas que apresentem febre de início súbito, acompanhada de tosse ou dor de garganta ou dificuldade respiratória, na ausência de outro diagnóstico específico. Em crianças com menos de 2 anos de idade, considera-se também a coriza e a obstrução nasal, na ausência de outro diagnóstico específico.

Contatos:

- Telefones fixos: (77) 3429-7451/3429-7434/3429-7436
- Celulares: (77) 98834-9988/98834-9900/98834-9977/98834-9911