21/12 - Boletim epidemiológico: 825 pacientes seguem em recuperação

Date : 21-12-2020

Nesta segunda-feira (21), mais 166 pessoas receberam alta do isolamento e outras 75 tiveram diagnóstico positivo para Covid-19. Com isso, contabilizam-se 13.471 casos confirmados, sendo 12.432 recuperados. Outros 825 pacientes permanecem em recuperação – 37 internados e 788 em tratamento domiciliar.

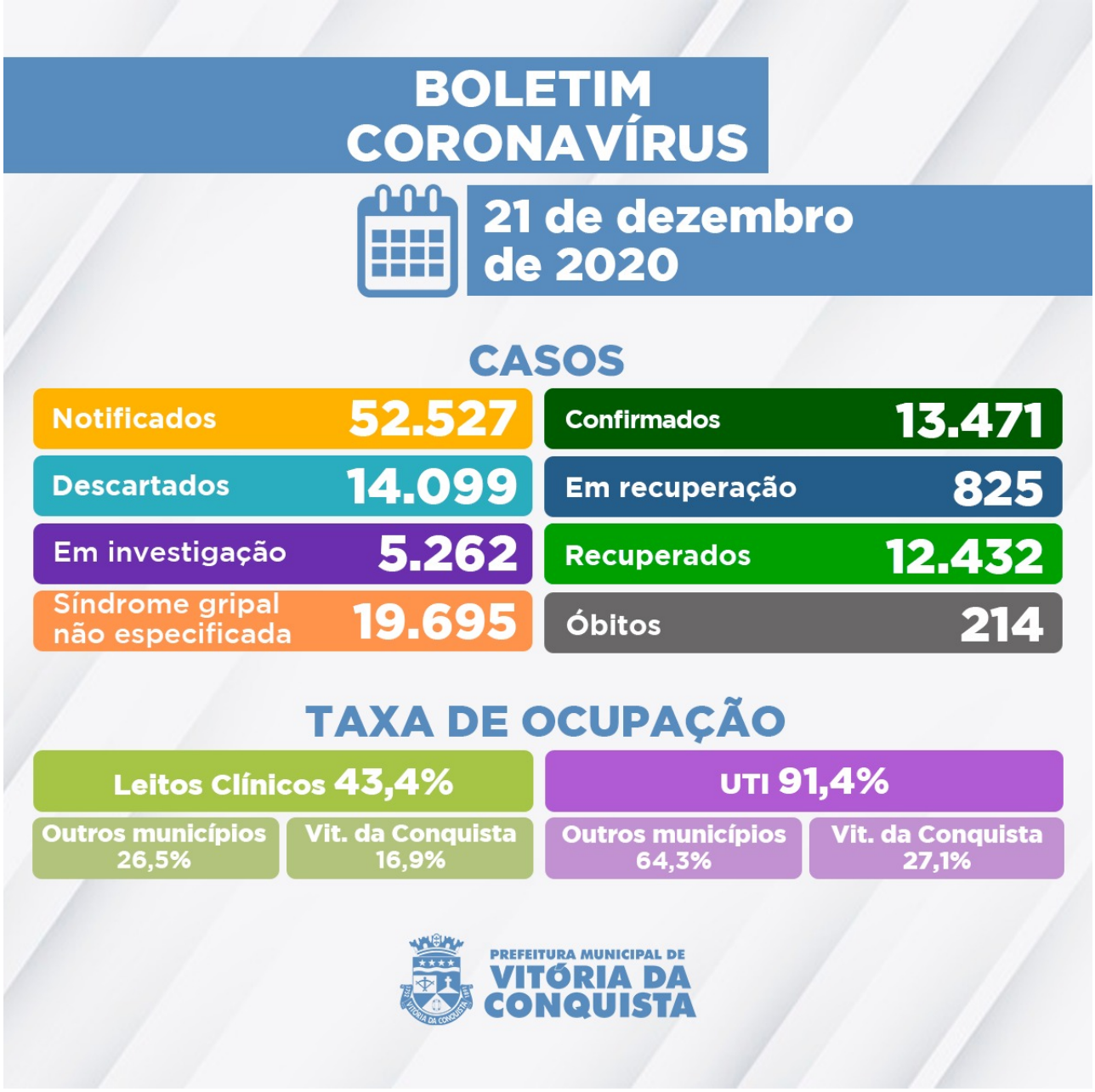

Também são investigados e aguardam por classificação final, 5.262 casos notificados com suspeita de infecção pela Covid-19. Desse total, 4.851 esperam pela investigação laboratorial e 411 pelo resultado do exame RT-PCR – as amostras são encaminhadas para análise no Lacen Estadual.

Hoje, a Secretaria Municipal de Saúde confirmou o falecimento de mais um paciente que teve resultado confirmado para Covid-19.

214º óbito – Homem de 77 anos, morador do bairro Alto Maron, sem comorbidades. Ele veio a óbito em domicílio no dia 12 de dezembro e a causa estava sendo investigado pela Secretaria de Saúde. O resultado laboratorial apresentou resultado positivo para Covid-19.

Ocupação de Leitos – Atualmente, a rede hospitalar do SUS no município disponibiliza 153 leitos (70 de UTI e 83 enfermarias) para tratamento de pacientes confirmados ou com suspeita de infecção pela Covid-19. Hoje, estão internados 101 pacientes, que além de Vitória da

Conquista, são residentes municípios de:

- Aracatu;
- Barra da Estiva;
- Barra do Choça;
- Brumado;
- Caetanos;
- Caetité;
- Cândido Sales;
- Cordeiros;
- Dom Basílio;
- Firmino Alves;
- Guanambi;
- Ibicoara;
- Iguaí;
- Itapetinga;
- Ituaçu;
- Iuiu;
- Lagoa Real;
- Livramento de Nossa Senhora;
- Macarani;
- Maiquinique;
- Malhada;
- Nova Canaã;
- Paramirim;
- Planalto;
- Rio do Antônio;
- Urandi;
- Tanhaçu.

Clique aqui para acessar o Boletim epidemiológico completo**.**

Call Center– A Secretaria Municipal de Saúde disponibiliza um Call Center para tirar dúvidas da população sobre a Covid-19 e atender pessoas que apresentem sintomas suspeitos.

- **Telefones fixos:**(77) 3429-3468/3429-3469/3429-3470
- **Celulares:**(77) 98834-9988 / 98834-9900 / 98834-9977 / 98834-9911 / 98856-4242 / 98856-4452 / 98856-3722/ 98825-5683/ 98834-8484
- **Call Center Noturno:**(77) 98856-3397/98856-5268
- **Call Center do Trabalhador de Saúde:**(77) 98809-2988 / 98809-2919 / 98809-2965