21/09 - Boletim epidemiológico: 7.150 casos confirmados; 6.605 recuperados, 413 em recuperação e 132 óbitos

Date : 21-09-2020

Desde o dia 27 de fevereiro, quando foram iniciadas as notificações, até esta segunda-feira (21), foram confirmados 7.150 casos de pessoas que se contaminaram com a Covid-19 em Conquista. Hoje, mais 137 delas receberam alta da recuperação, contabilizando 6.605 recuperados. Ainda seguem em processo de recuperação 413 pacientes diagnosticados com a doença – 32 internados e 381 em tratamento domiciliar.

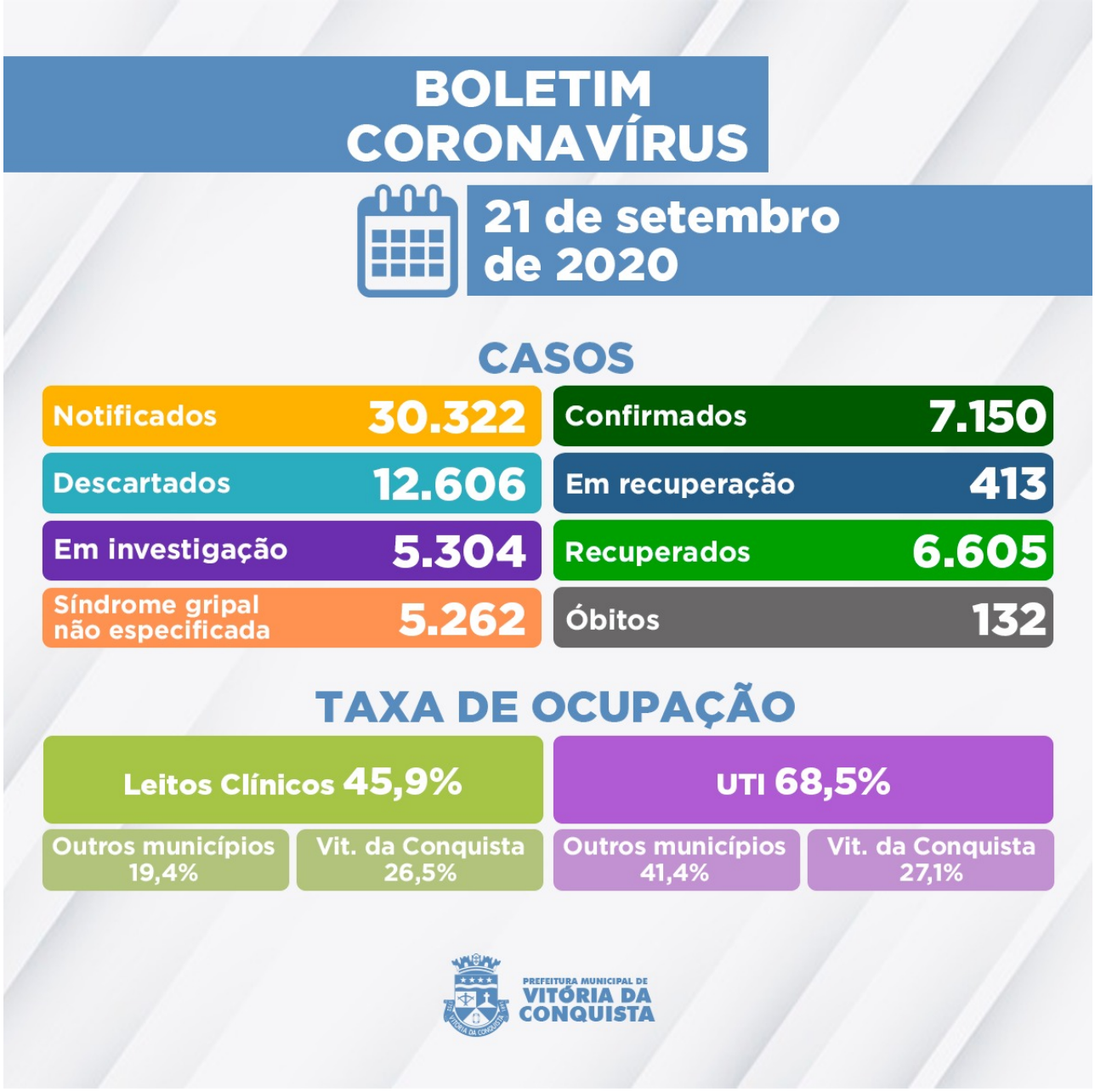

Ainda estão sendo investigados 5.304 casos notificados com suspeita de Síndrome Gripal/Covid-19 que aguardam por classificação final, sendo que 4.030 deles esperam pela investigação laboratorial e 1.274 pelo resultado do exame RT-PCR das amostras encaminhadas ao Lacen Municipal e Estadual para análises.

A Secretaria Municipal de Saúde informou, nesta segunda (21), que o 129º óbito divulgado no boletim epidemiológico de ontem (20) foi retirado dos registros do município após investigação que constatou que a paciente é residente do município de Cândido Sales.

Hoje foram confirmados os falecimentos de quatro pacientes por complicações causadas pela Covid-19, totalizando, assim, 132 óbitos já registrados de pessoas residentes do município:

129º óbito – Homem de 94 anos, morador do bairro São Vicente, portador de Câncer de Próstata avançado; foi internado no dia 18 de setembro no Hospital Geral de Vitória da Conquista (HGVC), onde faleceu em 19 de setembro.

130º óbito – Homem de 86 anos, morador do bairro Patagônia, portador de Diabetes Melito e tabagista (fator de risco); desde o dia 12 de setembro estava internado no Hospital Geral de Vitória da Conquista (HGVC), onde veio a óbito em 20 de setembro.

131º óbito – Homem de 42 anos, morador do bairro Ibirapuera, sem comorbidades; estava internado desde o dia 3 de setembro no Hospital São Vicente, onde veio a falecer em 20 de setembro.

132° óbito – Homem de 64 anos, morador do bairro Guarani, portador de Doença Cardiovascular Crônica e Doença Renal Crônica; no dia 21 de setembro foi internado na Unidade de Pronto Atendimento (UPA), vindo a óbito no mesmo dia.

Ocupação dos leitos – Nesta segunda (21), dos 168 leitos (98 de enfermarias e 70 de UTI) disponíveis na rede SUS para tratamento de pacientes confirmados ou com suspeita de infecção pelo novo Coronavírus, 92 deles estão ocupados por pacientes internados de Vitória da Conquista e dos municípios de:

- Poções;
- Barra do Choça;
- Itapetinga;
- Ibicuí;
- Mirante;
- Guanambi;
- Itororó;
- Belo Campo;
- Caatiba;
- Itamaraju;
- Malhada;
- Ibicoara;
- Brumado;
- Jacaraci;
- Caetité;
- Candiba;
- Cândido Sales;
- Urandi.

Clique aqui para acessar o Boletim epidemiológico completo.

Call Center – A Secretaria Municipal de Saúde disponibiliza um Call Center para tirar dúvidas da população sobre a Covid-19 e atender pessoas que apresentem sintomas suspeitos.

- **Telefones fixos:**(77) 3429-3468/3429-3469/3429-3470
- **Celulares:**(77) 98834-9988 / 98834-9900 / 98834-9977 / 98834-9911 / 98856-4242 / 98856-4452 / 98856-3722/ 98825-5683/ 98834-8484
- **Call Center Noturno:**(77) 98856-3397/98856-5268
- **Call Center do Trabalhador de Saúde:**(77) 98809-2988 / 98809-2919 / 98809-2965