21/08 - Boletim epidemiológico: município registra 93 óbitos de pacientes por Covid-19

Date : 21-08-2020

A Secretaria Municipal de Saúde informa, nesta sexta-feira (21), os óbitos de duas pacientes diagnosticadas com a Covid-19. Foram registrados, até o momento, 93 falecimentos de moradores do município.

92º óbito – Mulher de 83 anos, moradora do bairro Patagônia, portadora de Hipertensão, Artrite e Reumatismo; foi internada no dia 11 de agosto no Hospital Geral de Vitória da Conquista (HGVC), onde veio a óbito no dia 12 de agosto. A Secretaria de Saúde foi informada sobre o falecimento nesta sexta-feira, 21 de agosto.

93º óbito – Mulher de 67 anos, moradora do bairro Renato Magalhães, portadora de Leucemia; estava internada desde o dia 18 de agosto no Hospital Geral de Vitória da Conquista (HGVC), onde veio a falecer no dia 21 de agosto.

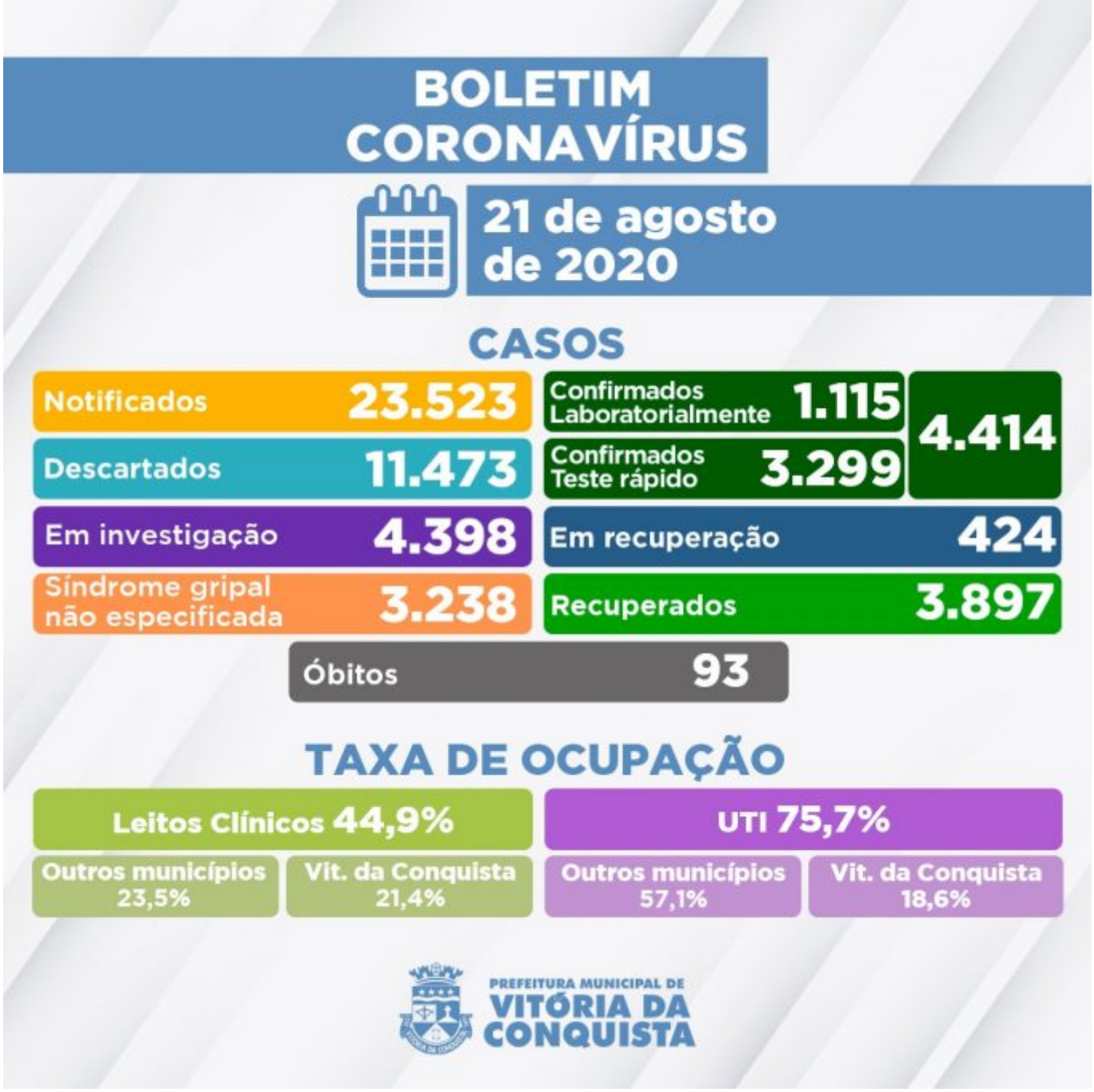

De acordo com o Boletim epidemiológico, com 81 novos casos registrados hoje, foram confirmados o total de 4.414 casos de Covid-19 em Conquista. Destas, 3.897 recuperaram-se da infecção e 424 ainda continuam em fase de recuperação – 26 internados e 398 em tratamento domiciliar.

Outros 4.398 casos notificados com suspeita aguardam classificação final, sendo que 3.310 aguardam investigação laboratorial e 1.088 aguardam resultado laboratorial de exame RT-PCR. Quanto à evolução desses pacientes investigados, 3.356 recuperaram-se da Síndrome Gripal, 1.022 estão com sintomas leves e permanecem em tratamento domiciliar, 18 pacientes estão hospitalizados e dois pacientes foram a óbito por suspeita de contaminação pela Covid-19 – casos aguardam investigação laboratorial.

Ocupação dos leitos – A rede SUS do município disponibiliza, neste momento, 168 leitos (98

de enfermarias e 70 de UTI) para tratamento de pacientes confirmados ou com suspeita de Covid-19. Hoje, 97 pacientes estão internados nos leitos disponíveis, sendo eles residentes de Vitória da Conquista e de outras 23 cidades:

- Cordeiros;
- Itapetinga;
- Nova Canaã;
- Barra do Choça;
- Planalto;
- Maetinga;
- Potiraguá;
- Poções;
- Ibicuí;
- Cândido Sales;
- Livramento de Nossa Senhora;
- Eunápolis;
- Belo Campo;
- Ibipitanga;
- Macarani;
- Gandu;
- Presidente Jânio Quadros;
- Malhada de Pedras;
- Carinhanha;
- Brumado;
- Caatiba;
- Duque de Caxias-RJ;
- Itarantim.

A Prefeitura de Vitória da Conquista lamenta, mais uma vez, por cada uma das pessoas falecidas pela doença e reforça sobre a necessidade da população manter as medidas de prevenção. Evite sair de casa sem necessidade e, sempre que sair, use máscaras e higienize mãos e objetos.

Clique para acessar o Boletim epidemiológico completo.

Call Center – A Secretaria Municipal de Saúde disponibiliza um Call Center para tirar dúvidas da população sobre a Covid-19 e atender pessoas que apresentem sintomas suspeitos.

• Novos telefones fixos: (77) 3429-3468/3429-3469/3429-3470
• Celulares: (77) 98834-9988/98834-9900/98834-9977/98834-9911/98856-4242/98856-4452/98856-3722/98825-5683/98834-8484
• Call Center Noturno: (77) 98856-3397/98856-5268
• Call Center do Trabalhador de Saúde: 77 98809-2988 / 77 98809-2919 / 77 98809-2965