21/06 - Boletim epidemiológico: Senhor de 90 anos, com comorbidades, faleceu hoje com Covid-19

Date : 21-06-2020

Foi registrada neste domingo (21) a 13ª morte por coronavírus em Vitória da Conquista. De acordo com informações da Secretaria Municipal de Saúde, trata-se de um senhor de 90 anos que possuía doenças preexistentes e estava sendo acompanhado pelo monitoramento da Vigilância desde o dia **4 de junho**. Ele teve resultado positivo por exame laboratorial RT-PCR no dia 9 de junho e estava internado no Hospital São Vicente desde o dia 16 de junho, onde veio a falecer neste domingo após agravamento do quadro de saúde.

Até o momento, foram confirmados 491 casos de infecção pela Covid-19. Destes, 361 já estão recuperados, 117 pacientes permanecem com o vírus ativo e seguem em recuperação (14 internados e 103 em tratamento domiciliar).

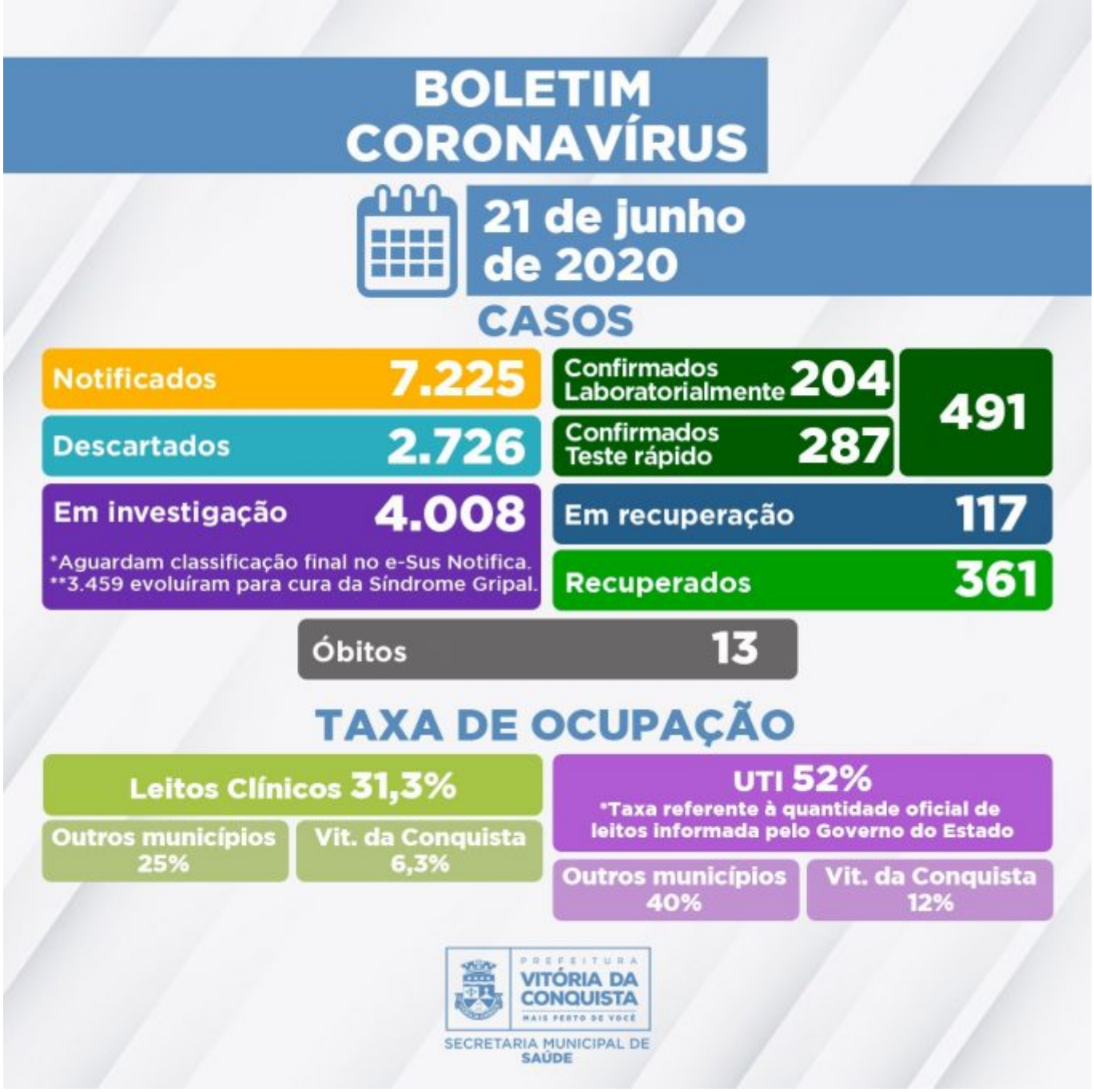

Do 4008 casos em investigação de pacientes notificados com suspeita e que aguardam classificação final no sistema E-Sus Notifica, 3.845 aguardam coleta para exame laboratorial ou possuem critérios* para realização de Teste rápido e 163 aguardam resultado de exame RT-PCR. Destes pacientes, 3.459 já estão recuperados da Síndrome Gripal, 548 apresentam sintomas de Síndrome Gripal leve permanecendo em tratamento domiciliar e um está internado aguardando resultado laboratorial.

Neste domingo (21), nos leitos clínicos e de UTI da rede SUS destinados ao tratamento da Covid-19, estão internados 46 pacientes de municípios da macrorregião: Vitória da Conquista, Livramento de Nossa Senhora, Ituaçu, Eunápolis, Jaguaquara, Cândido Sales, Camacã, Itapebí, Brumado, Itagibá, Mucuri, Poções, Nova Canaã, Ilhéus, Prado, Ibicoara, Iguaí, Jordânia, Sussuarana, Potiraguá, Ibicuí e Luiz Eduardo Magalhães.

O Governo Municipal manifesta o seu profundo pesar pelo falecimento do paciente e se solidariza com a família neste momento de dor. Também reforça a necessidade de que a população adote as medidas rígidas de segurança para evitar a contaminação. Caso precise sair de casa, a máscara é um item obrigatório.

Clique para acessar o Boletim epidemiológico completo.

**Critérios estabelecidos pela* Nota Técnica COE Saúde Nº 54 de 8 de abril de 2020 (atualizada em 04 de junho de 2020)*, da Secretaria de Saúde do Estado.*

Call Center – A Secretaria Municipal de Saúde disponibiliza um Call Center para tirar dúvidas da população sobre a Covid-19 e atender pessoas que apresentem sintomas suspeitos.

- Telefones fixos: (77) 3429-7451/3429-7434/3429-7436
- Celulares: (77) 98834-9988/98834-9900/98834-9977/98834-9911