21/04 - Boletim epidemiológico: 26 casos confirmados de coronavírus em Vitória da Conquista

Date : 21-04-2020

Com **3 novos casos** confirmados de Covid-19 nesta terça-feira (21), Vitória da Conquista registra o **total de 26 casos confirmados laboratorialmente**. Destes, 19 evoluíram para cura e 1 para óbito, de acordo com Boletim epidemiológico atualizado às 17h de hoje pela Secretaria Municipal de Saúde.

Dos pacientes que testaram positivo para Covid e ainda estão em recuperação, **4 estão em isolamento domiciliar e 2 encontram-se internados**.

Ainda de acordo com informações da Secretaria de Saúde, já são **512 casos notificados** com suspeita clínica e epidemiológica de infecção pelo novo coronavírus, sendo que **413 foram descartados**. Outros **73 casos ainda estão em investigação**: 16 aguardam resultado laboratorial e 57 aguardam coleta de amostra para serem encaminhadas ao Lacen Estadual, em Salvador, para análise laboratorial por meio de biologia molecular. Dos 73 pacientes em investigação, 5 estão internados e 68 estão em isolamento domiciliar.

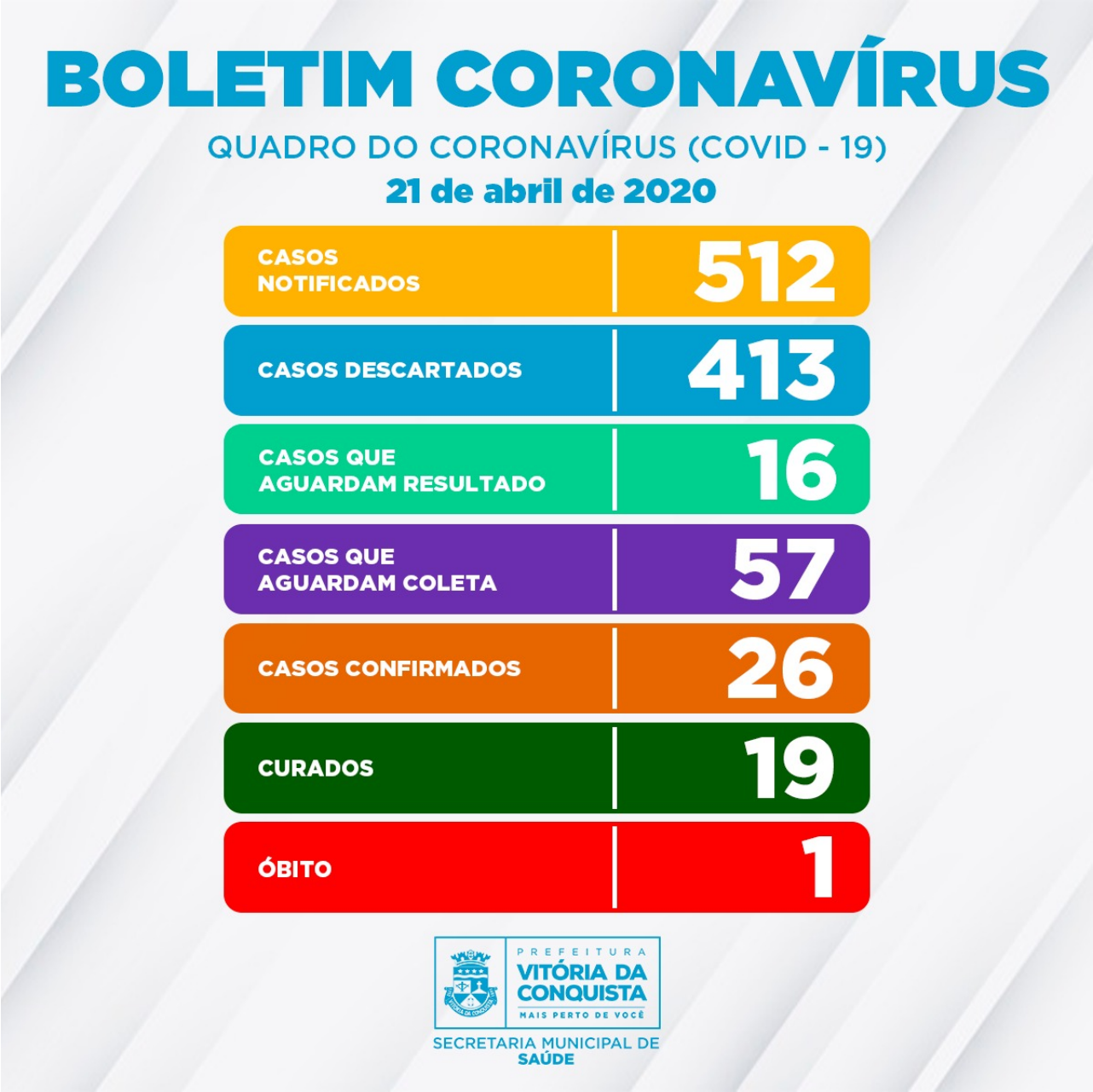

A divulgação dos resultados dos exames também é feita pelo Lacen Estadual, que transmite as informações à Vigilância do município por meio do sistema Gerenciador de Ambiente Laboratorial (GAL).

Os bairros Centro, Brasil, Recreio, Alto Maron, Urbis VI, Boa Vista, Candeias, Primavera e Lagoa das Flores, foram as localidades que registraram casos confirmados de pacientes com Covid-19.

Ainda de acordo com a Secretaria Municipal de Saúde, desde o dia 20 de março, a transmissão do novo coronavírus passou a ser considerada comunitária em todo o território nacional, e, por esse motivo, definições operacionais foram discutidas com o objetivo de orientar o serviço de Vigilância na identificação e notificação dos casos de Covid-19. Essas definições são orientadas por meio do Guia de Vigilância Epidemiológica Emergência de Saúde Pública de importância Nacional pela doença da Covid-19 e na Nota Técnica COE Saúde Nº 54 de 8 de abril de 2020, da Secretaria de Saúde do Estado.

A Secretaria Municipal de Saúde reforça a importância de que, neste momento, a população siga as orientações de distanciamento físico e isolamento social, mantendo os cuidados de higiene, evitando aglomerações e, caso apresente sintomas da doença, entre em contato imediatamente com uma Unidade de Saúde ou com o Call Center.

Call Center – A Secretaria Municipal de Saúde disponibiliza um Call Center para tirar dúvidas da população sobre a Covid-19 e atender pessoas que apresentem febre de início súbito, acompanhada de tosse ou dor de garganta ou dificuldade respiratória, na ausência de outro diagnóstico específico. Além disso, crianças com menos de 2 anos de idade, considera-se também como casos de Síndrome Gripal: febre de início súbito e sintomas respiratórios (tosse, coriza e obstrução nasal), caso também não tenha outro diagnóstico específico.

Contatos:

- Telefones fixos: (77) 3429-7451/3429-7434/3429-7436
- Celulares: (77) 98834-9988/98834-9900/98834-9977/98834-9911