21/03 - Boletim epidemiológico: 438 pacientes seguem em recuperação

Date : 21-03-2021

O boletim epidemiológico deste domingo (21), registrou 22.184 casos confirmados da Covid-19 em Conquista. Desse total, 21.393 estão recuperados, 353 evoluíram para óbito e 438 pacientes seguem em recuperação – 40 estão internados em Vitória da Conquista; quatro, em outros municípios; e 394 em tratamento domiciliar.

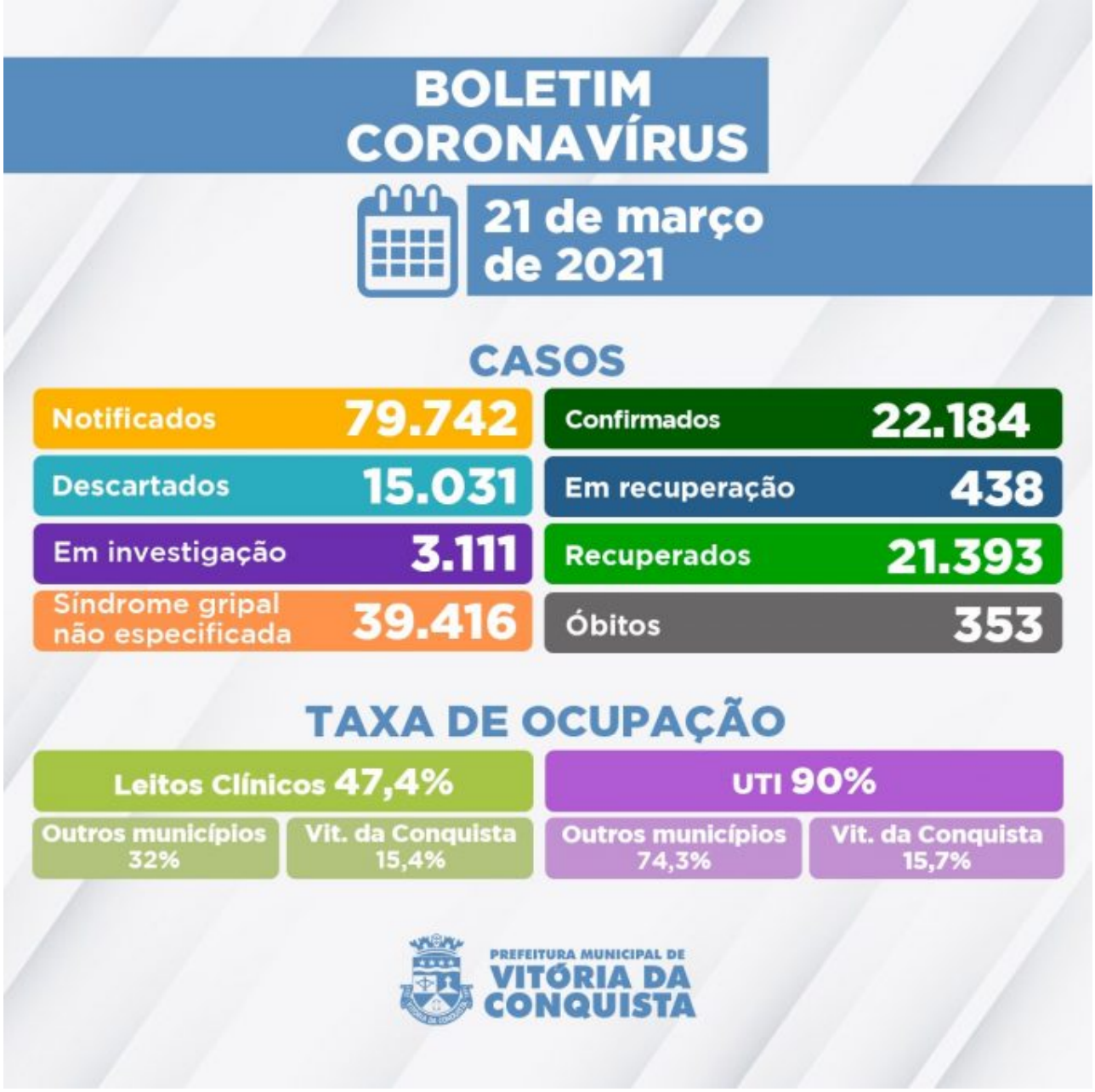

Outros 3.111 casos foram notificados por suspeita de infecção pela Covid e aguardam classificação final por investigação clínico-epidemiológico e/ou laboratorial. Além disso, 15.031 casos foram descartados para Covid.

Ocupação de Leitos – Neste momento, 100 pessoas estão internadas em parte dos 148 leitos disponíveis (78 enfermarias e 70 leitos de UTI) na rede SUS para tratamento de pacientes confirmados ou com suspeita de infecção pelo novo Coronavírus. Além de moradores de Vitória da Conquista, estão internados residentes dos seguintes municípios:

Anagé;
Barra do Choça;
Belo Campo;
Brumado;
Caetanos;
Caetité;

Candiba;
Cândido Sales;
Caturama;
Condeúba;
Cordeiros;
Dom Basílio;
Érico Cardoso;
Guanambi;
Ibicuí;
Ibipitanga;
Iguaí;
Itabela;
Itambé;
Itapetinga;
Itarantim;
Jacaraci;
Licínio de Almeida;
Livramento de Nossa Senhora;
Macarani;
Macaúbas;
Maetinga;
Maiquinique;
Malhada;
Malhada de Pedras;
Mortugaba;
Paramirim;
Pradópolis;
Riacho de Santana;
Rio do Pires;
Tanhaçu;
Taperoá;
São Paulo-SP.

Clique aqui para acessar o Boletim epidemiológico completo.

Call Center – A Secretaria Municipal de Saúde disponibiliza um Call Center para tirar dúvidas da população sobre a Covid-19 e atender pessoas que apresentem sintomas suspeitos.

Telefones fixos:(77) 3429-3468/3429-3469/3429-3470
Celulares:(77) 98834-9988 / 98834-9900 / 98834-9977 / 98834-9911 / 98856-4242 / 98856-4452 / 98856-3722/ 98825-5683/ 98834-8484
Call Center Noturno:(77) 98856-3397/98856-5268
Call Center do Trabalhador de Saúde:(77) 98856-3345 / 98809-2919 / 98809-2965