20/12 - Boletim epidemiológico: 13.396 casos confirmados da Covid-19 no município; 12.266 recuperados

Date : 20-12-2020

Até este domingo (20), o município registrou 13.396 casos de pessoas contaminadas pela Covid-19 em Vitória da Conquista. Desse total, 12.266 delas já estão recuperadas. Ainda seguem em recuperação 917 pacientes sintomáticos (39 internados e 878 em tratamento domiciliar), e 213 faleceram por complicações causadas pela doença.

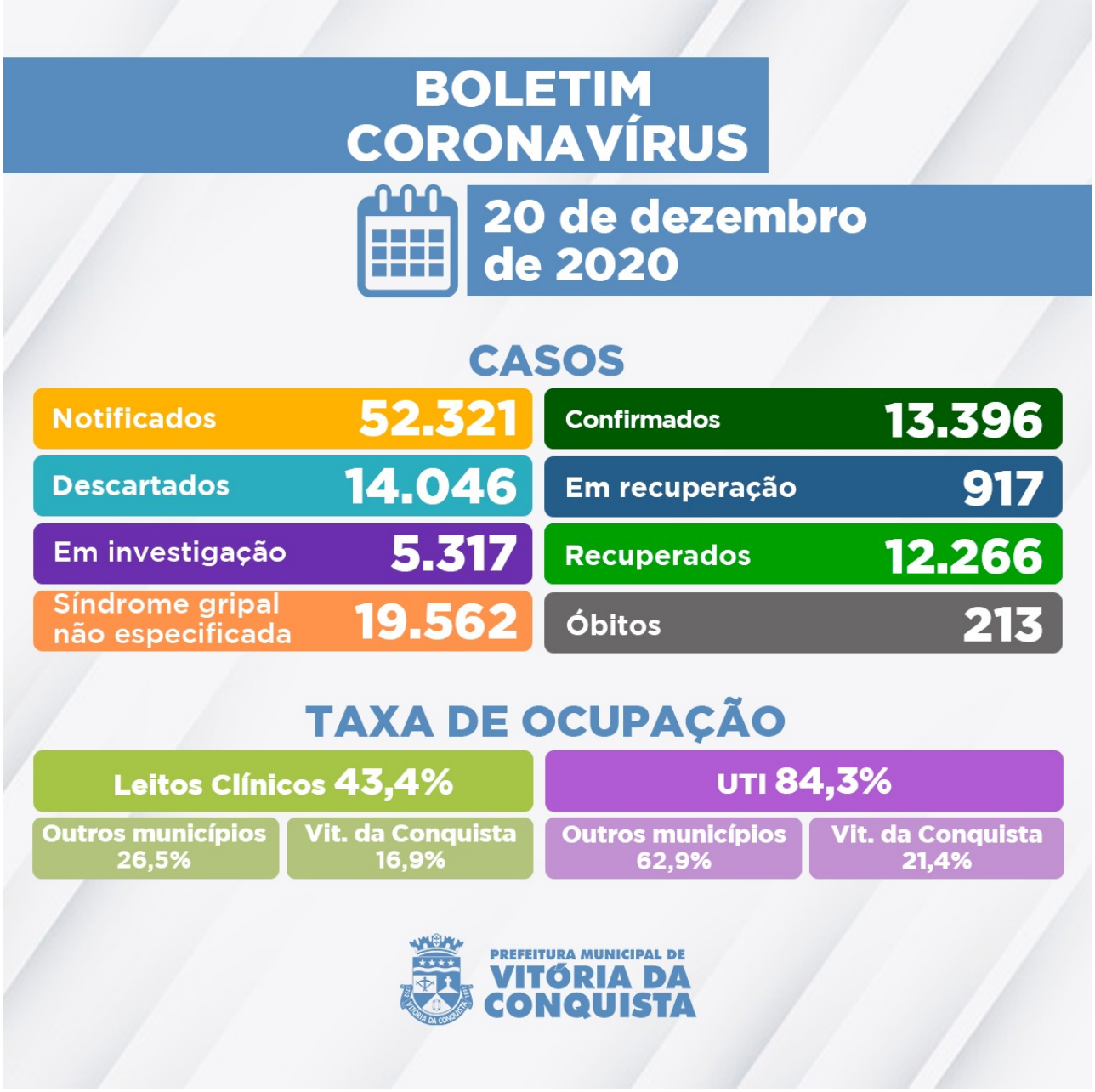

Ainda há 5.317 pacientes notificados com suspeita de infecção pela Covid-19 que aguardam por classificação final, sendo que 4.944 esperam pela investigação laboratorial e 373 pelo resultado do exame RT-PCR – as amostras são encaminhadas para análise no Lacen Estadual.

Ocupação de Leitos – Atualmente, a rede hospitalar do SUS no município disponibiliza 153 leitos (70 de UTI e 83 enfermarias) para tratamento de pacientes confirmados ou com suspeita de infecção pela Covid-19. Hoje, estão internados 95 pacientes, que além de Vitória da Conquista, são residentes municípios de:

- Aracatu;
- Barra da Estiva;
- Barra do Choça;
- Brumado;
- Caetanos;

- Caetité;
- Cândido Sales;
- Cordeiros;
- Dom Basílio;
- Firmino Alves;
- Guanambi;
- Ibicoara;
- Iguaí;
- Itapetinga;
- Ituaçu;
- Iuiu;
- Lagoa Real;
- Livramento de Nossa Senhora;
- Macarani;
- Malhada;
- Nova Canaã;
- Paramirim;
- Planalto;
- Rio do Antônio;
- Urandi;
- Tanhaçu.

Clique aqui para acessar o Boletim epidemiológico completo**.**

Call Center– A Secretaria Municipal de Saúde disponibiliza um Call Center para tirar dúvidas da população sobre a Covid-19 e atender pessoas que apresentem sintomas suspeitos.

- **Telefones fixos:**(77) 3429-3468/3429-3469/3429-3470
- **Celulares:**(77) 98834-9988 / 98834-9900 / 98834-9977 / 98834-9911 / 98856-4242 / 98856-4452 / 98856-3722/ 98825-5683/ 98834-8484
- **Call Center Noturno:**(77) 98856-3397/98856-5268
- **Call Center do Trabalhador de Saúde:**(77) 98809-2988 / 98809-2919 / 98809-2965