20/09 - Boletim epidemiológico: 10 novos casos confirmados neste domingo

Date : 20-09-2020

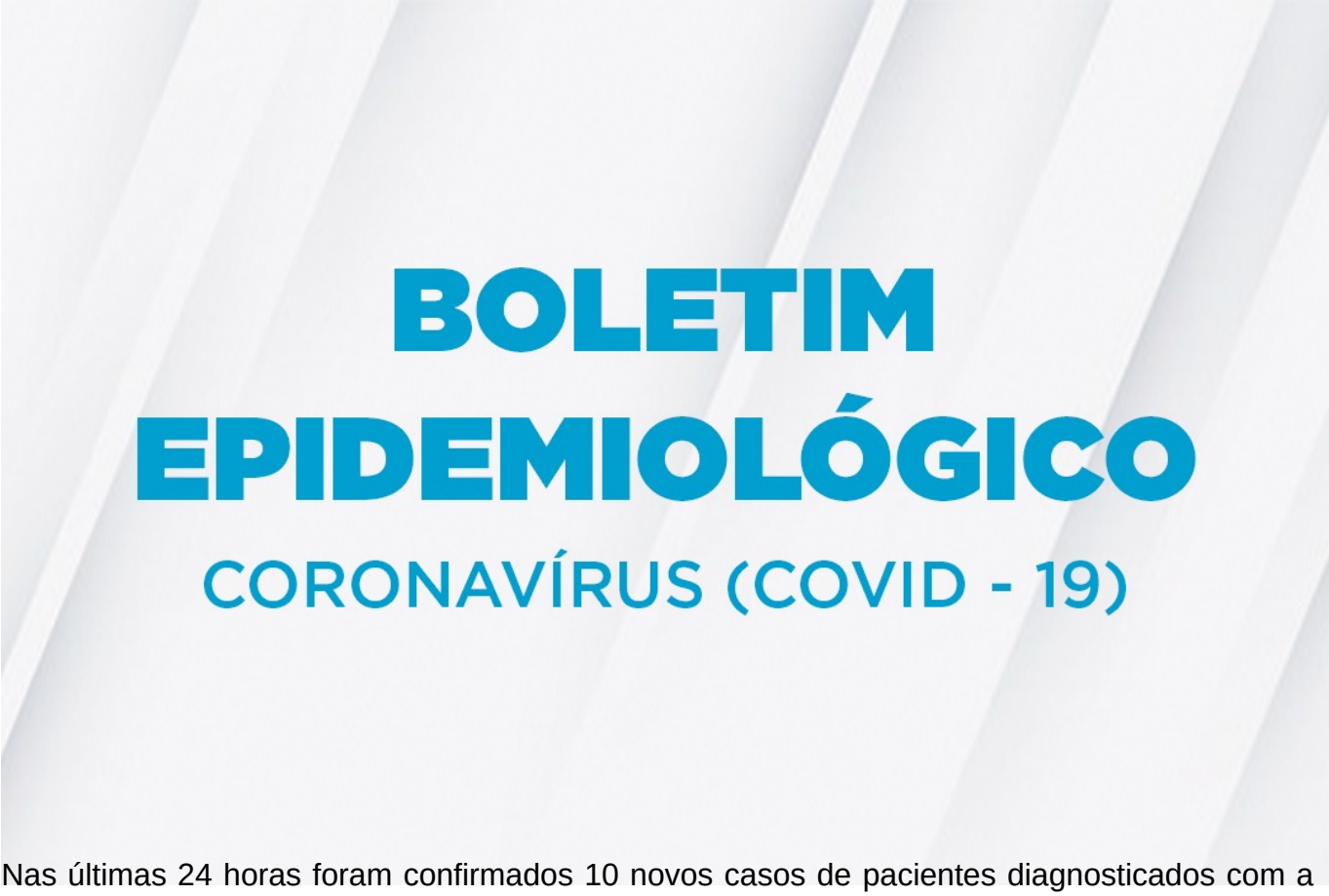

Nas últimas 24 horas foram confirmados 10 novos casos de pacientes diagnosticados com a Covid-19. Até este domingo (20), a Secretaria Municipal de Saúde registrou o total de 7.036 casos confirmados da doença no município, sendo que 6.468 deles são de pessoas já recuperadas.

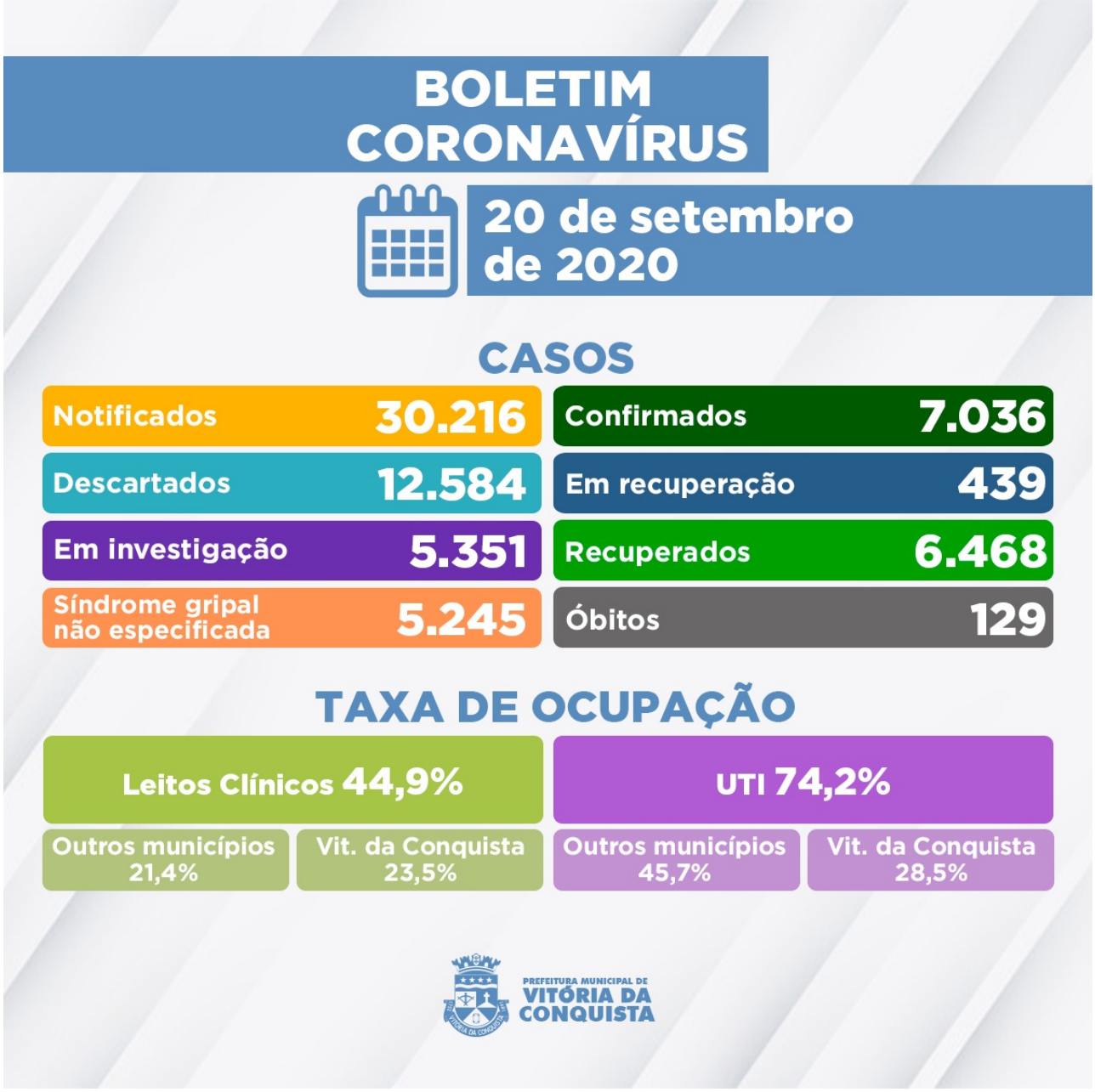

Ainda aguardam por classificação final no sistema E-Sus Notifica, 5.351 pacientes notificados com suspeita de Síndrome Gripal/Covid-19, dos quais: 4.092 esperam pela investigação laboratorial e 1.259 pelo resultado do exame RT-PCR – as amostras foram encaminhadas ao Lacen Municipal e Estadual para análises.

Outros 439 pacientes que testaram positivo para a Covid-19 seguem em recuperação (33 internados e 406 em tratamento domiciliar) e 129 pacientes do município faleceram por complicações causadas pela doença.

Neste domingo (20), o 129º falecimento registrado por complicações causadas pela Covid-19 foi de uma mulher de 76 anos, moradora do bairro Kadija, portadora de Hipertensão. Ela estava internada desde o dia 10 de setembro no Hospital Geral de Vitória da Conquista (HGVC), onde veio a óbito hoje.

Ocupação dos leitos – Dos 168 leitos (98 de enfermarias e 70 de UTI) disponíveis na rede

SUS para tratamento de pacientes confirmados ou com suspeita de infecção pelo novo Coronavírus, 87 estão ocupados, neste momento, por pacientes Vitória da Conquista e dos municípios de:

- Jânio Quadros;
- Poções;
- Barra do Choça;
- Itapetinga;
- Mirante;
- Guanambi;
- Itororó;
- Aracatu;
- Belo Campo;
- Caatiba;
- Itamaraju;
- Malhada;
- Ibicoara;
- Brumado;
- Jacaraci;
- Caetité;
- Candiba;
- Cândido Sales.

Clique aqui para acessar o Boletim epidemiológico completo.

Call Center – A Secretaria Municipal de Saúde disponibiliza um Call Center para tirar dúvidas da população sobre a Covid-19 e atender pessoas que apresentem sintomas suspeitos.

- **Telefones fixos:**(77) 3429-3468/3429-3469/3429-3470
- **Celulares:**(77) 98834-9988 / 98834-9900 / 98834-9977 / 98834-9911 / 98856-4242 / 98856-4452 / 98856-3722/ 98825-5683/ 98834-8484
- **Call Center Noturno:**(77) 98856-3397/98856-5268
- **Call Center do Trabalhador de Saúde:**(77) 98809-2988 / 98809-2919 / 98809-2965