20/05 - Boletim epidemiológico: 97 casos confirmados para Coronavírus; 51 curados, 4 foram a óbito e 42 em recuperação

Date : 20-05-2020

Com dois novos resultados positivos divulgados nesta quarta-feira (20), Vitória da Conquista registra, até o momento, o número de 97 pessoas infectadas pelo Novo Coronavírus. De acordo com Boletim epidemiológico emitido pela Secretaria Municipal de Saúde, dos pacientes que tiveram exames positivos, 51 evoluíram para cura e quatro para óbito (residentes do município). Ainda estão em recuperação 42 pacientes - nove hospitalizados e 33 em isolamento domiciliar.

1067 pessoas foram notificadas como casos suspeitos de Covid-19, até às 17h de hoje. Já foram descartados 782 casos e outros 188 estão sendo investigados, sendo que 80 aguardam resultado laboratorial e 108 aguardam coleta de amostra para exame.

Desses pacientes em investigação, nove encontram-se internados em unidade hospitalar com quadro de Síndrome Gripal ou Síndrome Gripal Aguda Grave e 179 estão em isolamento domiciliar.

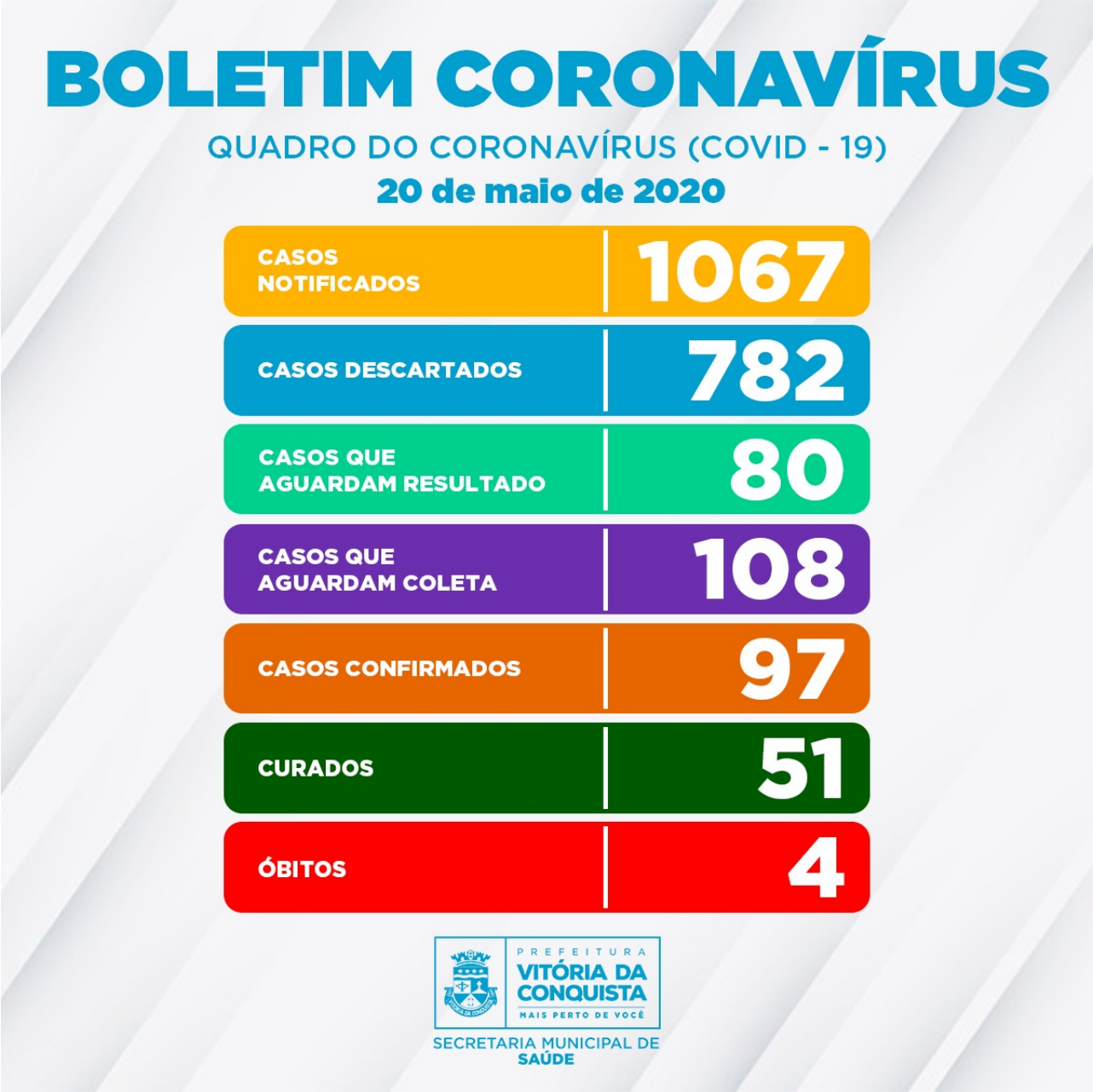

Os pacientes que testaram positivo para Coronavírus são residentes dos seguintes bairros do município: Iracema, Bela Vista, Kadija, Jurema, Cruzeiro, Jardim Valéria, Pedrinhas, Morada dos Pássaros, Cidade Maravilhosa, Sumaré, Guarani, Santa Cruz, São Vicente, Centro, Campinhos, Brasil, Patagônia, Recreio, Alto Maron, Urbis VI, Boa Vista, Vila América, Candeias, Primavera, Lagoa das Flores, Vila Serrana, Santa Cecília, Cidade Modelo, Felícia e Ibirapuera.

Desde o dia 20 de março, a transmissão do novo coronavírus é considerada comunitária em todo o território nacional e, por esse motivo, as definições operacionais passaram a ser definidas na Atualização da Nota Técnica COE Saúde Nº 54 de 8 de abril de 2020, da Secretaria de Saúde do Estado.

Call Center –A Secretaria Municipal de Saúde disponibiliza um Call Center para tirar dúvidas da população sobre a Covid-19 e atender pessoas que apresentem febre de início súbito, acompanhada de tosse ou dor de garganta ou dificuldade respiratória, na ausência de outro

diagnóstico específico. Em crianças com menos de 2 anos de idade, considera-se também a coriza e a obstrução nasal, na ausência de outro diagnóstico específico.

Contatos:

- Telefones fixos: (77) 3429-7451/3429-7434/3429-7436
- Celulares: (77) 98834-9988/98834-9900/98834-9977/98834-9911