20/02 – Boletim epidemiológico: 433 pacientes seguem em recuperação

Date : 20-02-2021

Até este sábado (20), o município registra 19.457 casos confirmados da Covid-19, sendo que 18.729 deles são de pessoas já recuperadas. Outros 433 pacientes permanecem em recuperação – 45 estão internados em Vitória da Conquista; dois, em outros municípios; e 386 em tratamento domiciliar.

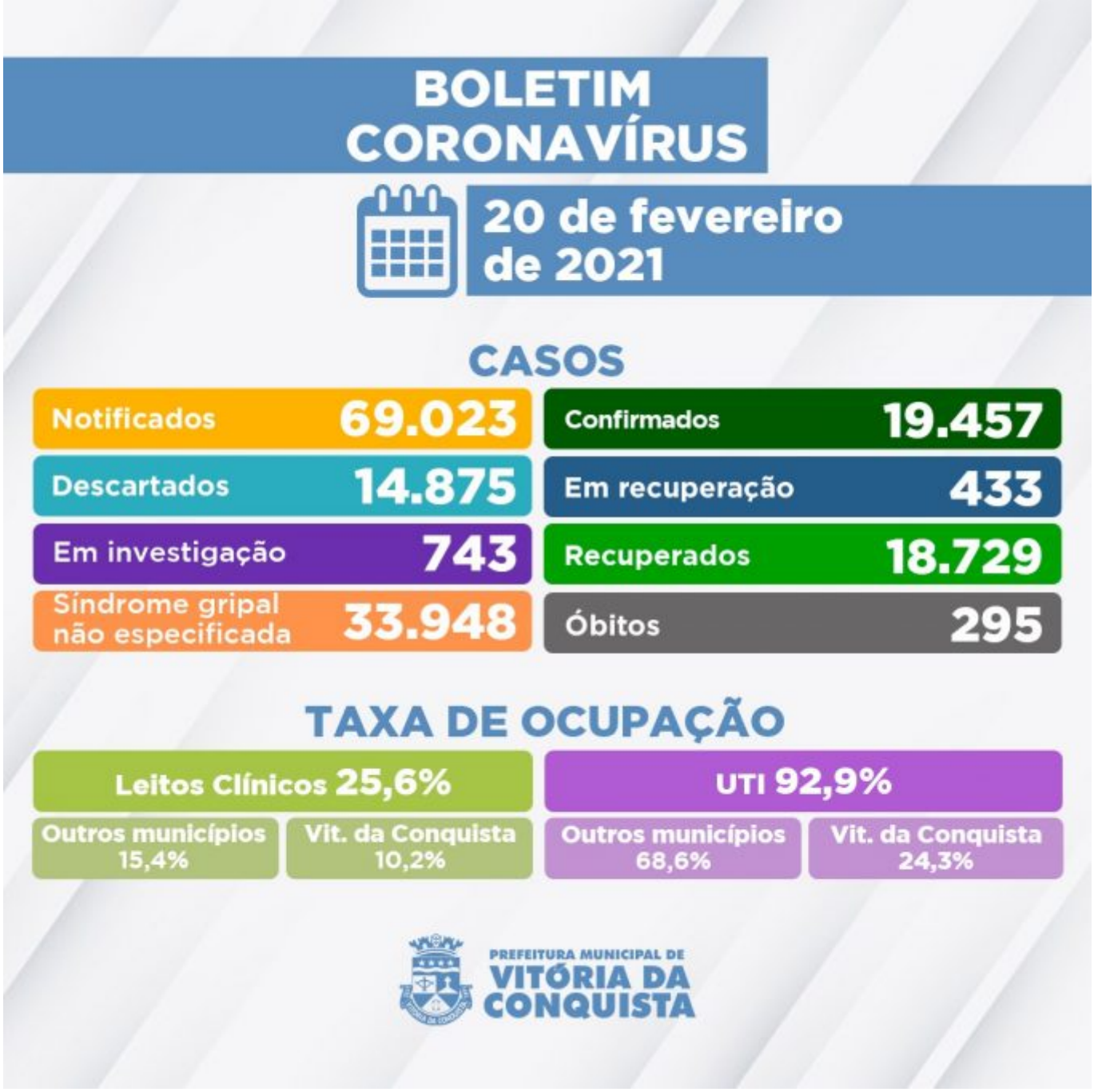

Ainda estão sob investigação, 743 casos notificados por suspeita de infecção pela Covid-19. Destes, 722 esperam pela investigação laboratorial e 21 pelo resultado do exame RT-PCR das amostras encaminhadas para análise no Lacen Estadual.

Neste sábado (20), foi confirmado óbito de um paciente do município por complicações em decorrência da Covid.

295º óbito – Homem de 84 anos, morador do bairro Zabelê, portador de doença cardiovascular crônica, doença neurológica crônica e demência. Foi internado no dia 5 de fevereiro no Hospital São Vicente de Paula, onde veio a óbito no dia 19 de fevereiro.

Ocupação de Leitos– Neste momento, 85 pacientes estão internados em parte dos 148 leitos disponíveis (78 enfermarias e 70 leitos de UTI) na rede SUS para tratamento de pacientes

confirmados ou com suspeita de infecção pelo novo Coronavírus. Além de moradores de Vitória da Conquista, também estão internados residentes dos seguintes municípios:

• Barra do Choça;
• Bom Jesus da Lapa;
• Bom Jesus da Serra;
• Brumado;
• Caatiba;
• Caculé;
• Caetanos;
• Caetité;
• Cândido Sales;
• Eunápolis;
• Firmino Alves;
• Guanambi;
• Igaporã;
• Itapetinga;
• Jacaraci;
• Jussiape;
• Livramento de Nossa Senhora;
• Macarani;
• Macaúbas;
• Maiquinique;
• Malhada;
• Malhada de Pedras;
• Pindaí;
• Planalto;
• Poções;
• Rio de Contas;
• Sebastião Laranjeiras;
• Tanhaçu;
• Teixeira de Freitas;
• Tremedal
• Cosmópolis-SP;
• Goiânia-GO;
• Almenara-MG.

Clique aqui para acessar o Boletim epidemiológico completo.

Call Center– A Secretaria Municipal de Saúde disponibiliza um Call Center para tirar dúvidas da população sobre a Covid-19 e atender pessoas que apresentem sintomas suspeitos.
• Telefones fixos:(77) 3429-3468/3429-3469/3429-3470
• Celulares:(77) 98834-9988 / 98834-9900 / 98834-9977 / 98834-9911 / 98856-4242 / 98856-4452 / 98856-3722/ 98825-5683/ 98834-8484
• Call Center Noturno:(77) 98856-3397/98856-5268

• Call Center do Trabalhador de Saúde:(77) 98856-3345 / 98809-2919 / 98809-2965