1º/05 – Boletim epidemiológico: 56 novos casos diagnosticados e dois óbitos registrados

Date : 01-05-2021

Neste sábado (1º), foram registrados 56 novos casos de Covid-19, contabilizando 26.707 casos confirmados, com 25.704 recuperados. Outros 574 pacientes estão em recuperação, 79 internados em Vitória da Conquista e 495 em tratamento domiciliar.

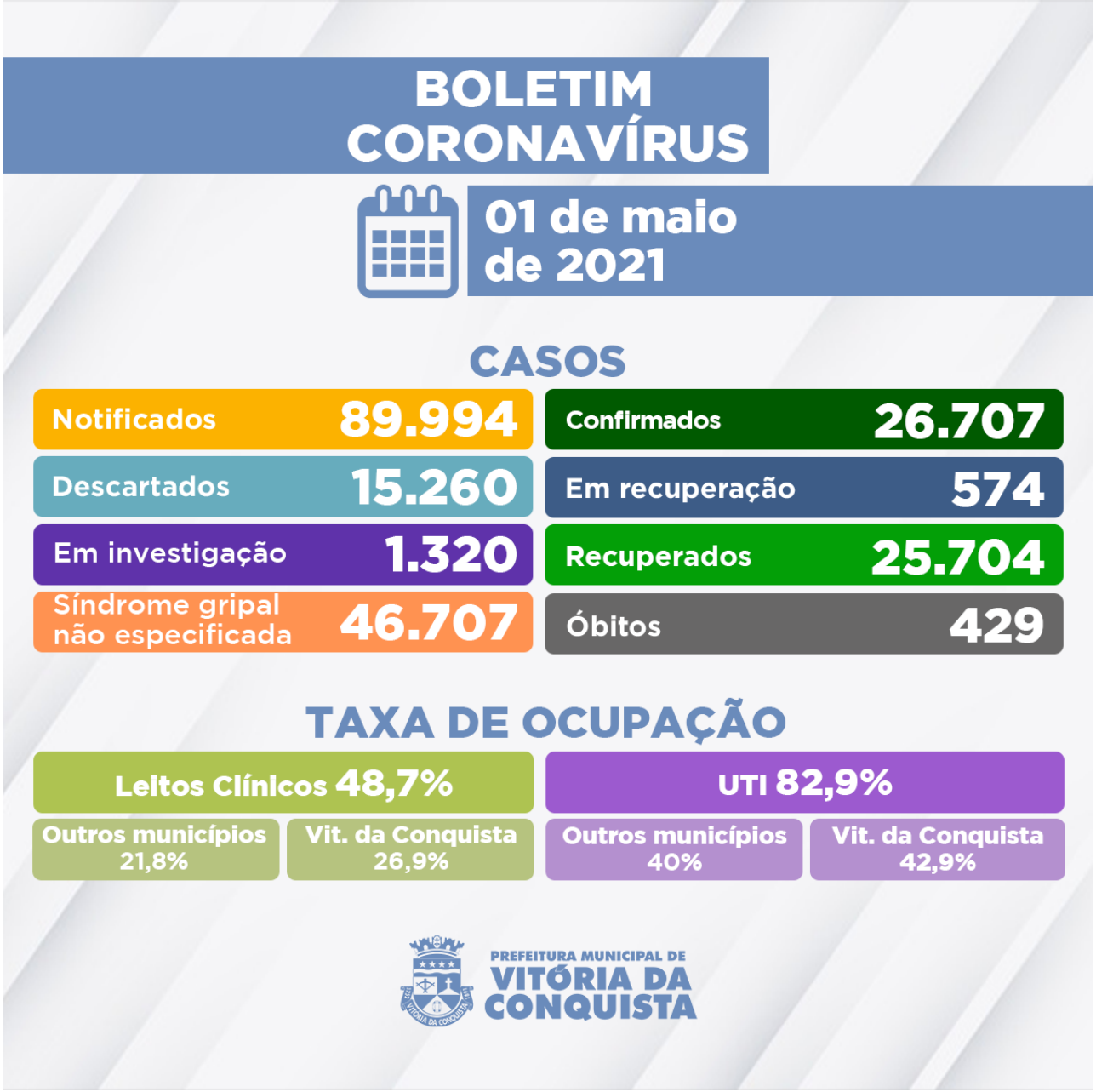

Neste sábado (1º), a Secretaria Municipal de Saúde (SMS) confirmou óbitos de dois pacientes em decorrência de complicações da Covid-19, somando 429 falecimentos de moradores do município.

428º óbito – Homem de 69 anos, morador do bairro Patagônia, portador de Hipertensão, Insuficiência Renal Crônica e Diabetes Melito. Foi internado no dia 27 de abril no Hospital Geral de Vitória da Conquista (HGVC),, onde faleceu em 1º de maio.

429º óbito – Mulher de 57 anos, moradora do bairro Alto Maron, portadora de Hipertensão. Foi internada no dia 26 de abril no Hospital Geral de Vitória da Conquista (HGVC), onde faleceu em 1º de maio.

Ocupação de Leitos - Neste momento, 96 pacientes ocupam parte dos 148 leitos disponíveis (78 enfermarias e 70 leitos de UTI) na rede SUS para tratamento de pacientes com suspeita de ou confirmação de Covid-19.

Além de moradores de Vitória da Conquista, estão internados residentes dos seguintes municípios: Anagé, Barra do Choça, Belo Campo, Brumado, Caatiba, Caculé, Candiba, Cândido Sales, Carinhanha, Caturama, Condeúba, Eunápolis, Firmino Alves, Guanambi, Ibiassucê, Ibicoara, Iguaí, Itambé, Itapetinga, Ituaçu, Jussiape, Livramento de Nossa Senhora, Malhada de Pedras, Oliveira dos Brejinhos, Paramirim, Planalto, Poções, Riacho de Santana, Tanhaçu, além de Guarulhos-SP e São Paulo, capital.

Clique aqui para acessar o boletim epidemiológico completo.

Call Center – A Secretaria Municipal de Saúde disponibiliza um Call Center para tirar dúvidas da população sobre a Covid-19 e atender pessoas que apresentem sintomas suspeitos.

Telefones fixos: (77) 3429-3468/3429-3469/3429-3470
Celulares: (77) 98834-9988 / 98834-9900 / 98834-9977 / 98834-9911 / 98856-4242 / 98856-4452 / 98856-3722/ 98825-5683/ 98834-8484
Call Center Noturno: (77) 98856-3397/98856-5268