1º/04 - Boletim epidemiológico: 365 pessoas seguem em recuperação

Date : 01-04-2021

De acordo com o boletim epidemiológico desta quinta-feira (1º), o município contabiliza 23.375 casos confirmados da Covid-19. Desse total, 22.638 pessoas já estão recuperadas da doença e 365 sintomáticos seguem em recuperação – 57 estão internados em Vitória da Conquista e 308 em tratamento domiciliar.

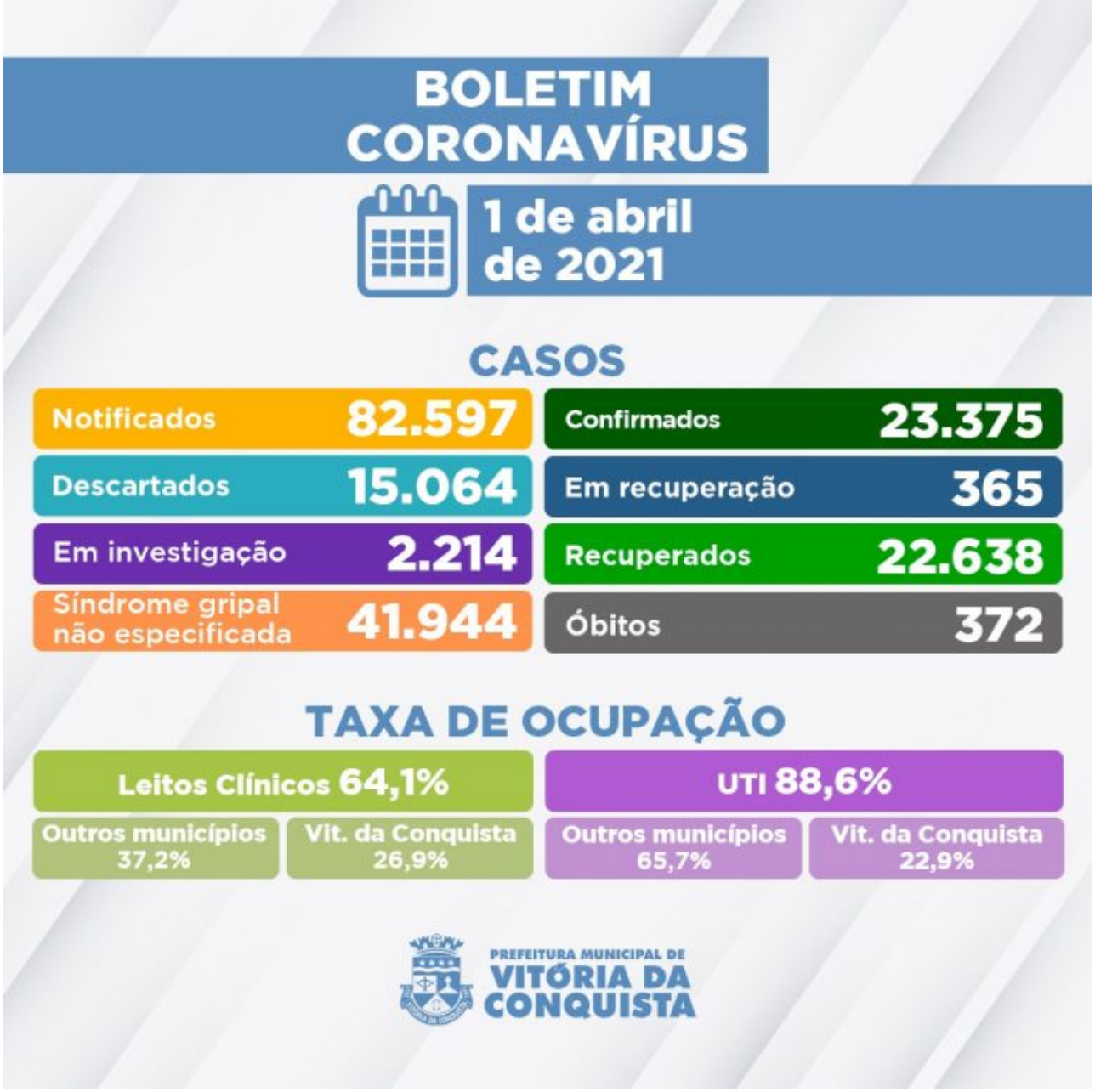

Outros 2.214 casos notificados por suspeita de infecção pela Covid aguardam classificação final por investigação clínico-epidemiológico e/ou laboratorial. A Secretaria Municipal de Saúde confirmou também o falecimento de uma paciente por complicações da doença, somando 372 óbitos de moradores de Vitória da Conquista.

372º óbito – Mulher de 80 anos, moradora do bairro Ibirapuera, portadora de Doença Pulmonar Obstrutiva Crônica (DPOC) e Asma. Foi internada no dia 31 de março no Hospital Geral de Vitória da Conquista (HGVC), onde veio a falecer no mesmo dia.

Ocupação de Leitos – Neste momento, 112 pacientes estão internados em parte dos 148 leitos disponíveis (78 enfermarias e 70 leitos de UTI) na rede SUS para tratamento de pacientes confirmados ou com suspeita de infecção pelo novo Coronavírus. Além de moradores de Vitória da Conquista, também estão internados residentes dos seguintes municípios:

Anagé;
Aracatu;
Barra do Choça;
Bom Jesus da Serra;
Brumado;
Caculé;
Caetanos;
Caetité;
Cândido Sales;
Caraíbas;
Caturama;
Contendas do Sincorá;
Guajeru;
Guanambi;
Igaporã;
Itambé;
Itapetinga;
Itarantim;
Ituaçu;
Janiru - SP;
Livramento de Nossa Senhora;
Macarani;
Malhada de Pedras;
Poções;
Rio do Pires;
Tanhaçu;
Tremedal;
Urandi.

Clique aqui para acessar o Boletim epidemiológico completo.

Call Center –A Secretaria Municipal de Saúde disponibiliza um Call Center para tirar dúvidas da população sobre a Covid-19 e atender pessoas que apresentem sintomas suspeitos.

Telefones fixos: (77) 3429-3468/3429-3469/3429-3470
Celulares: (77) 98834-9988 / 98834-9900 / 98834-9977 / 98834-9911 / 98856-4242 / 98856-4452 / 98856-3722/ 98825-5683/ 98834-8484
Call Center Noturno: (77) 98856-3397/98856-5268
Call Center do Trabalhador de Saúde: (77) 98856-3345 / 98809-2919 / 98809-2965