1º/03 - Boletim epidemiológico: 20.116 casos confirmados; 19.409 recuperados, 314 óbitos e 354 em recuperação

Date : 01-03-2021

Em um ano de notificações de casos suspeitos de Síndrome Gripal/Covid-19, o município já confirmou 20.116 casos de pessoas que já se contaminaram com a Covid-19, até esta segunda-feira (1º).

Desse total, 19.409 já estão recuperadas e 314 evoluíram para óbito. Outras 393 pessoas ainda estão sintomáticas e seguem em recuperação – 37 estão internados em Vitória da Conquista; dois, em outros municípios; e 354 em tratamento domiciliar.

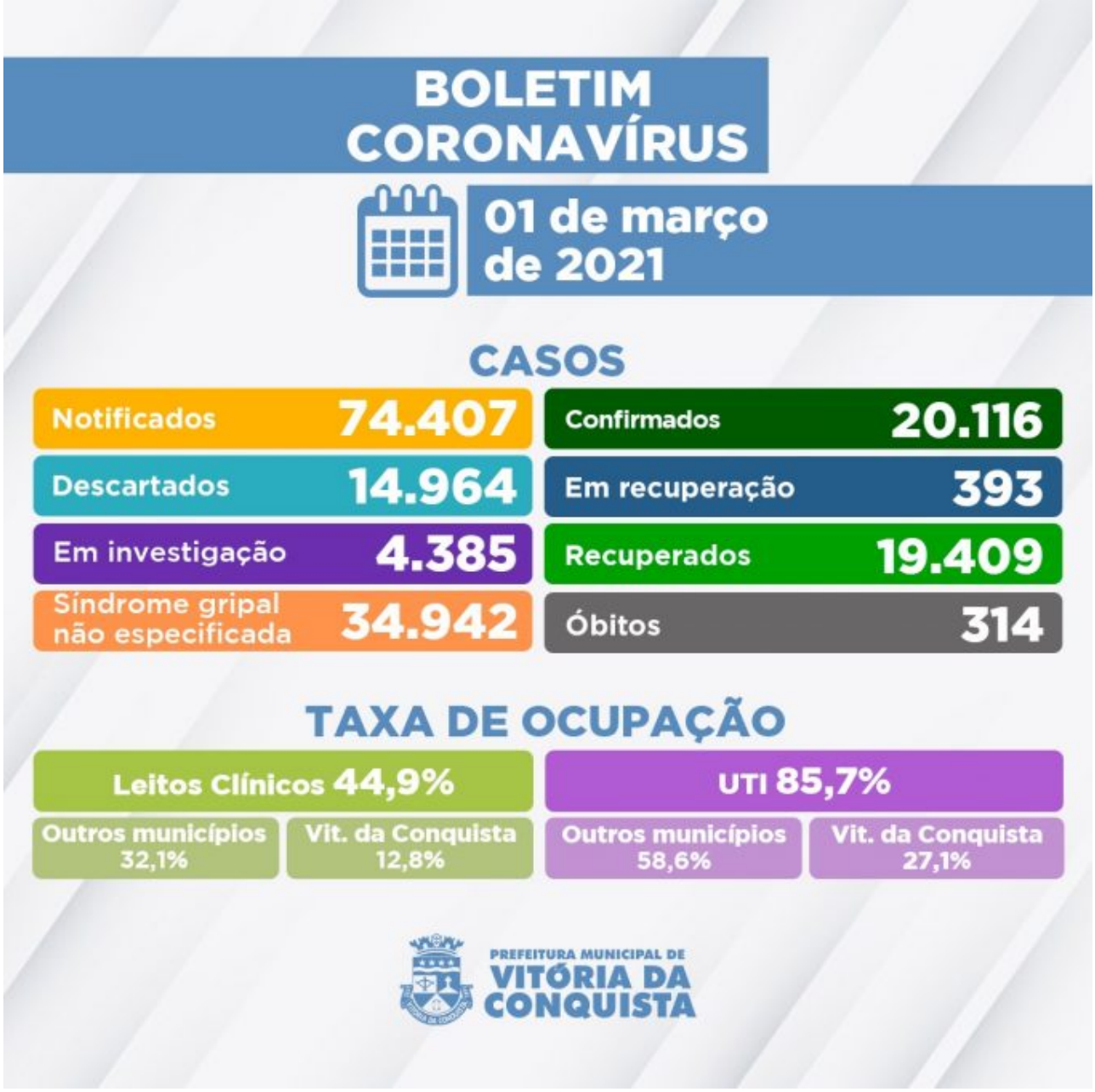

São investigados 4.385 casos notificados com suspeita de infecção que aguardam por classificação final, dos quais: 4.369 esperam pela investigação laboratorial e 16 pelo resultado do exame RT-PCR das amostras encaminhadas para análise no Lacen Estadual.

Hoje (1º), a Secretaria confirmou as mortes de quatro moradores do município por complicações em decorrência da Covid:

311º óbito – Mulher de 69 anos, moradora do bairro Ibirapuera, portadora de Hipertensão e Diabetes Melito. Estava internada desde o dia 31 de janeiro no Hospital Geral de Vitória da Conquista (HGVC), onde faleceu em 27 de fevereiro.

312º óbito – Mulher de 93 anos, moradora do povoado de Vereda Grande, sem comorbidades relatadas. Foi internada no dia 24 de fevereiro no Hospital Geral de Vitória da Conquista (HGVC), onde faleceu em 26 de fevereiro.

313º óbito – Homem de 84 anos, morador do bairro Santa Cruz, portador de Doença Pulmonar Obstrutiva Respiratória (DPOC). Foi internado no dia 24 de fevereiro no Hospital São Vicente, onde faleceu em 27 de fevereiro.

314º óbito – Mulher de 72 anos, moradora do bairro Kadija, com sequela de AVC e Insuficiência Cardíaca como fatores de risco. Foi internada no dia 20 de fevereiro no Hospital Geral de Vitória da Conquista (HGVC), onde faleceu em 22 de fevereiro.

Ocupação de Leitos – Hoje, 95 pacientes estão internados em parte dos 148 leitos disponíveis (78 enfermarias e 70 leitos de UTI) na rede SUS para tratamento de pacientes confirmados ou com suspeita de infecção pelo novo Coronavírus. Além de moradores de Vitória da Conquista, também estão internados residentes dos seguintes municípios:

- Barra do Choça;
- Belo Campo;
- Brumado;
- Caatiba;
- Caculé;
- Caetanos;
- Cândido Sales;
- Caraíbas;
- Dom Basílio;
- Eunápolis;
- Guanambi;
- Igaporã;
- Itapetinga;
- Jacaraci;
- Jequié;
- Licínio de Almeida;
- Livramento de Nossa Senhora;
- Macarani;
- Macaúbas;
- Malhada;
- Palmas de Monte Alto;
- Pindaí;
- Planalto;
- Rio de Contas;
- Rio do Pires;
- Tanhaçu;
- Tremedal.

Clique aqui para acessar o Boletim epidemiológico completo**.**

Call Center– A Secretaria Municipal de Saúde disponibiliza um Call Center para tirar dúvidas da população sobre a Covid-19 e atender pessoas que apresentem sintomas suspeitos.

- **Telefones fixos:**(77) 3429-3468/3429-3469/3429-3470
- **Celulares:**(77) 98834-9988 / 98834-9900 / 98834-9977 / 98834-9911 / 98856-4242 / 98856-4452 / 98856-3722/ 98825-5683/ 98834-8484

- **Call Center Noturno:**(77) 98856-3397/98856-5268
- **Call Center do Trabalhador de Saúde:**(77) 98856-3345 / 98809-2919 / 98809-2965