1º/02 - Boletim epidemiológico: 649 pacientes se recuperam da Covid-19

Date : 01-02-2021

De acordo com a atualização do Boletim epidemiológico, até esta segunda-feira (1º), foram registrados 17.636 casos confirmados da Covid-19 em Conquista. Desse total, 16.718 já estão recuperados e outros 649 pacientes sintomáticos permanecem em recuperação – 50 estão internados em Vitória da Conquista; três, em outros municípios; e 596 em tratamento domiciliar.

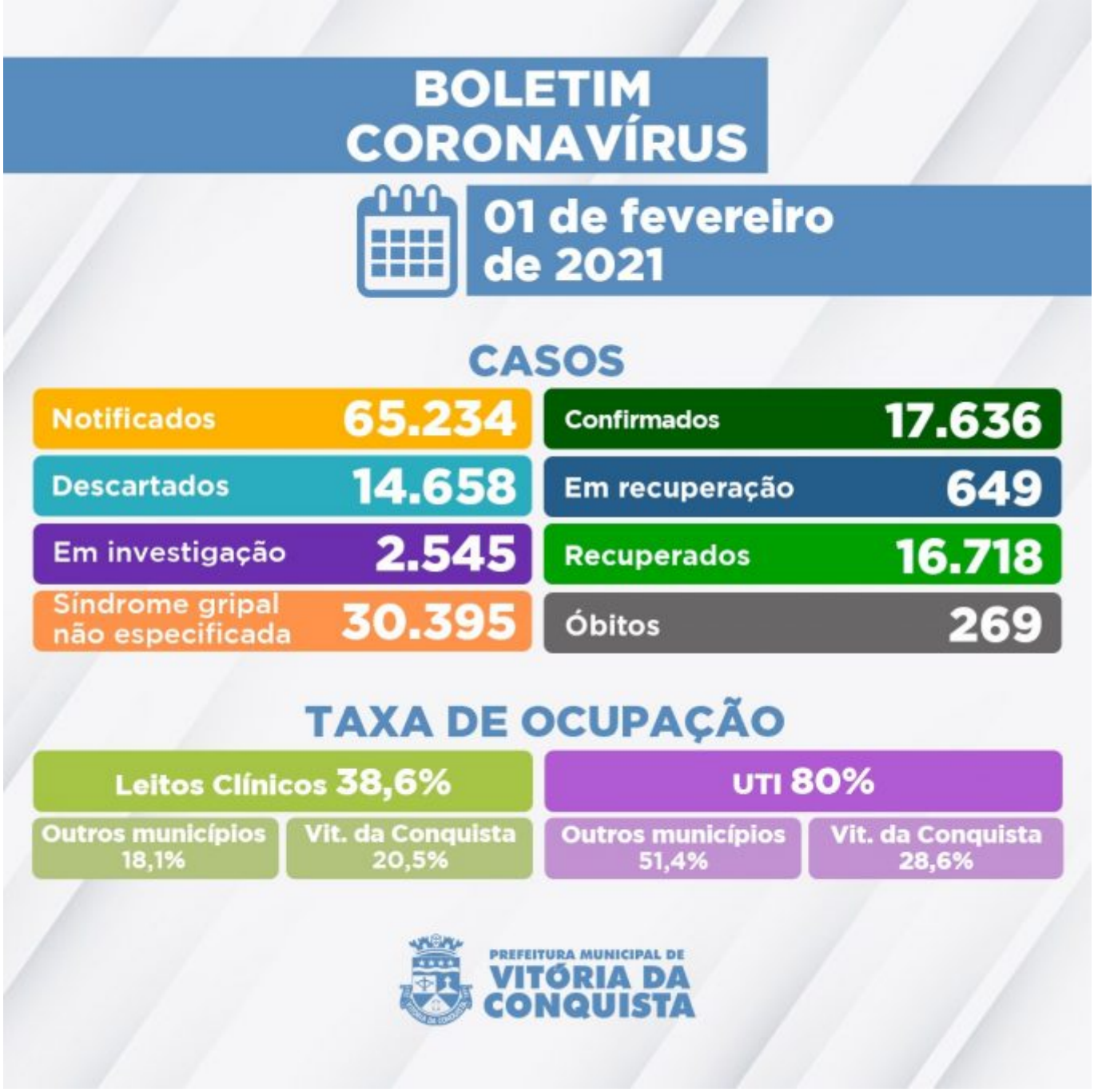

Estão sob investigação 2.545 casos notificados por suspeita de infecção pela Covid-19 que ainda aguardam por classificação final. Destes, 2.487 esperam pela investigação laboratorial e 58 pelo resultado do exame RT-PCR das amostras encaminhadas para análise no Lacen Estadual.

Ainda hoje, a Secretaria Municipal de Saúde divulgou o falecimento de um paciente por complicações da Covid-19.

269º óbito – Homem de 84 anos, morador do Santa Marta, portador de Doença Cardiovascular Crônica e Doença de Parkinson. Foi internado no dia 26 de janeiro na Unidade de Pronto Atendimento (UPA), onde veio a falecer no dia 27 de janeiro.

Ocupação de Leitos – Neste momento, 88 pacientes estão internados em parte dos 153 leitos

disponíveis (83 enfermarias e 70 leitos de UTI) na rede SUS para tratamento de pacientes confirmados ou com suspeita de infecção pelo novo Coronavírus. Além de moradores de Vitória da Conquista, também estão internados residentes dos seguintes municípios:

- Anagé;
- Belo Campo;
- Botuporã;
- Brumado;
- Cordeiros;
- Guajerú;
- Guanambi;
- Igaporã;
- Itapetinga;
- Jânio Quadros;
- Lagoa Real;
- Licínio de Almeida;
- Livramento de Nossa Senhora;
- Macarani;
- Maetinga;
- Malhada;
- Malhada de Pedras;
- Nova Canaã;
- Palmas de Monte Alto;
- Paramirim;
- Planalto;
- Riacho de Santana;
- Tremedal.

Clique aqui para acessar o Boletim epidemiológico completo**.**

Call Center– A Secretaria Municipal de Saúde disponibiliza um Call Center para tirar dúvidas da população sobre a Covid-19 e atender pessoas que apresentem sintomas suspeitos.

- **Telefones fixos:**(77) 3429-3468/3429-3469/3429-3470
- **Celulares:**(77) 98834-9988 / 98834-9900 / 98834-9977 / 98834-9911 / 98856-4242 / 98856-4452 / 98856-3722/ 98825-5683/ 98834-8484
- **Call Center Noturno:**(77) 98856-3397/98856-5268
- **Call Center do Trabalhador de Saúde:**(77) 98856-3345 / 98809-2919 / 98809-2965